



Reporte 1. Pesquería de Merluza

Al 15 de noviembre de 2020

Desembarque (t) de recursos demersales de la flota arrastrera

	INDUSTRIAL			TOTAL	OTROS	TOTAL	Número embarcaciones		
	EAC	EAME	EME	merluza	demersales		EAC	EAME	EME
Jul. 2020	1574.7	1235.5		2810.2	284.1	3094.3			
Ago. 2020	1824.4	1771.3		3595.7	176.6	3772.3			
Set. 2020	466.3	391.6		857.9	45.4	903.3			
Oct. 2020	291.5	512.2		803.7	144	947.7			
01-10 Nov	313.3	380.5		693.8	120.8	814.6			
11 Nov	14.4	72.1		86.5	3.1	89.6	2	2	
12 Nov									
13 Nov	43.4	59		102.4	5.8	108.2	6	2	
14 Nov	51.1	55.4		106.5	5	111.5	5	2	
15 Nov	7.4			7.4	28.7	36.1	2		
<b>TOTAL</b>	<b>4586.5</b>	<b>4477.6</b>		<b>9064.1</b>	<b>813.5</b>	<b>9877.6</b>	<b>15</b>	<b>6</b>	

Distribución espacial de la flota por subárea

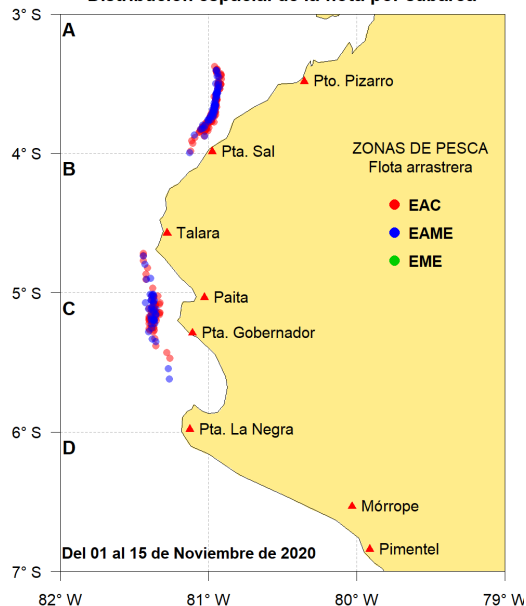

Captura (t) por subárea

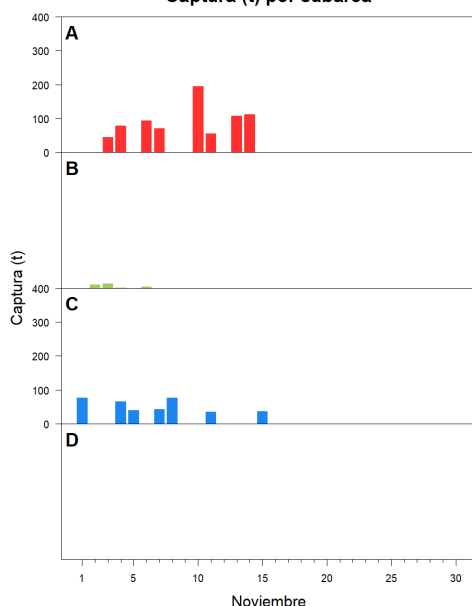

Estructura acumulada de tallas por subárea

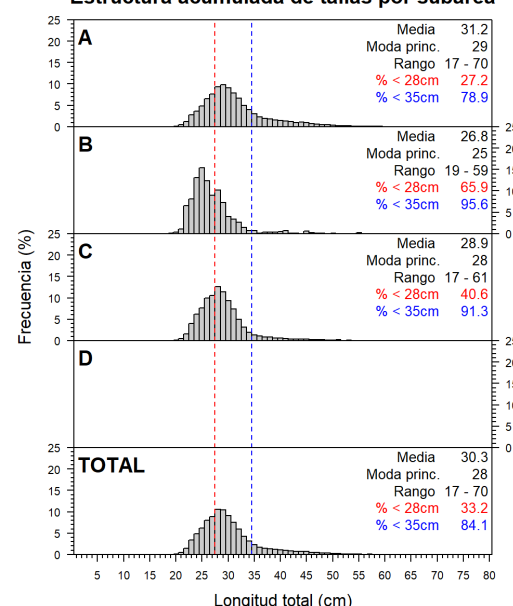

Longitud media (cm) por subáreas

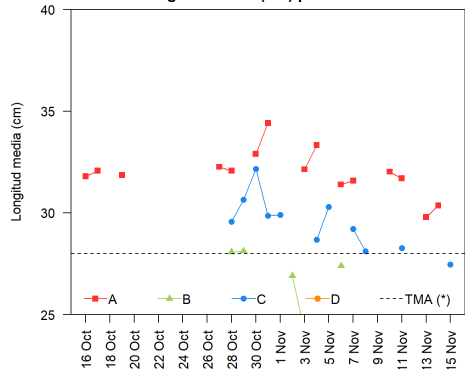

Desembarque (t) por tipo de flota

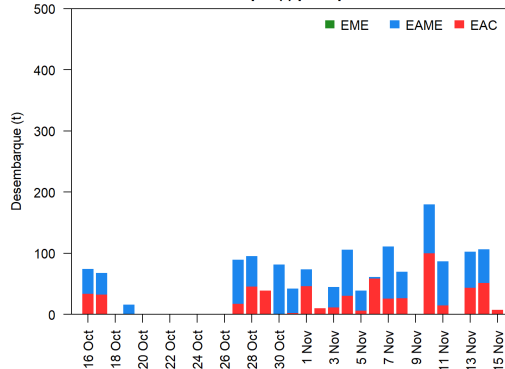

Balace de la cuota de Merluza Julio 2020 - Junio 2021 (50 823 t)

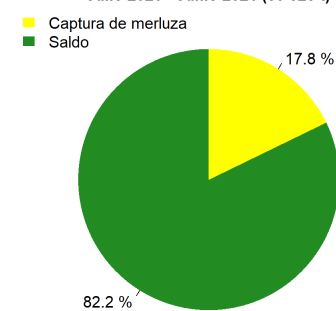

Estadísticas descriptivas de la estructura de tallas por subárea al 15 de noviembre de 2020

	A				B				C				D			
	Rango	Moda	Media	% < 28cm	Rango	Moda	Media	% < 28cm	Rango	Moda	Media	% < 28cm	Rango	Moda	Media	% < 28cm
9-Nov																
10-Nov	17 - 64	29	32	<b>21.6</b>												
11-Nov	21 - 58	30	31.7	<b>23.1</b>					18 - 54	24	28.3	<b>55.6</b>				
12-Nov																
13-Nov	20 - 55	28	29.8	<b>33.3</b>												
14-Nov	18 - 70	28	30.4	<b>32.3</b>												
15-Nov									20 - 42	25	27.5	<b>60.1</b>				

Cifras preliminares.

(\*) Talla Mínima Autorizada

Los días del 9 y 12 de octubre no se registró desembarque del recurso merluza.