



IMARPE
INSTITUTO DEL MAR DEL PERÚ

DIRECCION EJECUTIVO-CIENTIFICA
DIRECCIÓN GENERAL DE INVESTIGACIONES EN RECURSOS DEMERSALES Y LITORALES
ÁREA FUNCIONAL DE INVESTIGACIONES EN PECES DEMERSALES, BENTÓNICOS Y LITORALES
Régimen Provisional de Pesca del Recurso Merluza, 1 de julio 2021 - 30 junio 2022
R.M. N° 174-2021-PRODUCE
Área autorizada de pesca: Extremo norte a 07°00' LS



Reporte 1. Pesquería de Merluza
Al 16 de agosto de 2021

Desembarque (t) de recursos demersales de la flota arrastrera

	INDUSTRIAL			TOTAL	OTROS	TOTAL	Número embarcaciones		
	EAC	EAME	EME				EAC	EAME	EME
Jul. 2021	1308.7	1563.7	5.4	2877.8	621.0	3498.8			
01-11 Ago	348	487.7	1.7	837.4	522.7	1360.1			
12 Ago	126.9	22.6	0.1	149.6	37.8	187.4	12	1	1
13 Ago	117.5	48.2	1.2	166.9	54.8	221.7	11	2	1
14 Ago		42.5		42.5	60.6	103.1	3	1	1
15 Ago	68.9	91.3		160.2	68.3	228.5	9	2	
16 Ago	83.7	82.3		166.0	36.3	202.3	10	2	
TOTAL	2053.7	2338.3	8.4	4400.4	1401.5	5801.9	45	8	3

Distribución espacial de la flota por subárea

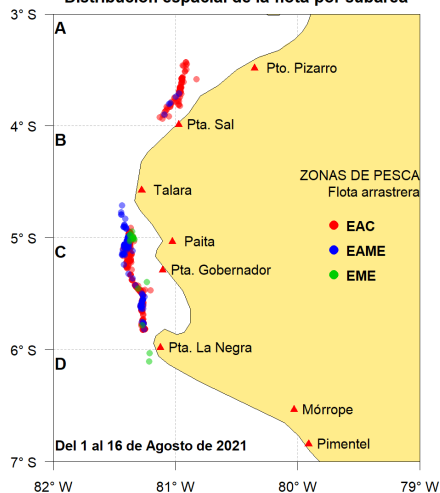

Captura (t) por subárea

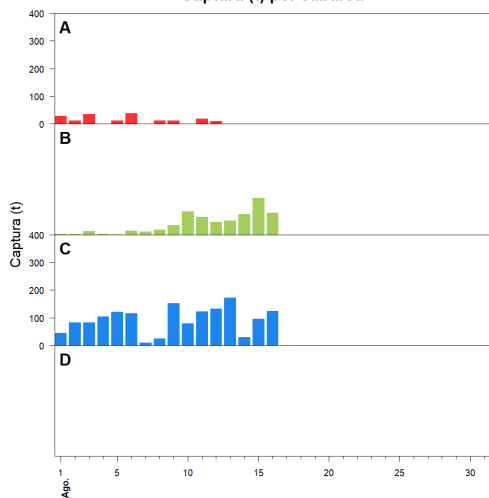

Estructura acumulada de tallas por subárea

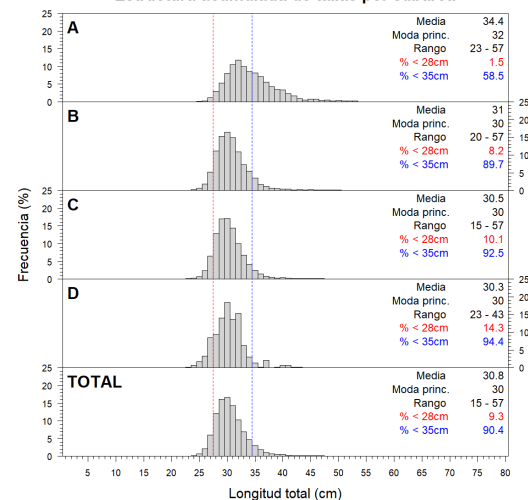

Longitud media (cm) por subáreas

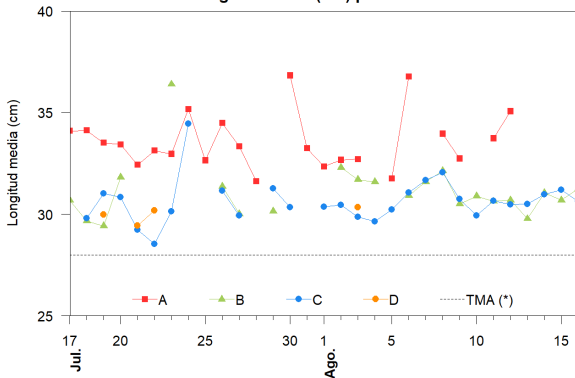

Desembarque (t) por tipo de flota

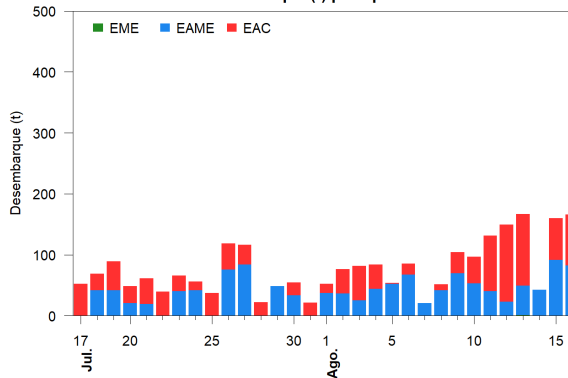

Balance de la cuota de Merluza
Julio 2021 - Junio 2022 (48 212 t)

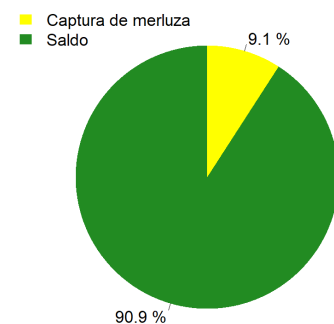

Estadísticas descriptivas de la estructura de tallas por subárea

	A				B				C				D			
	Rango	Moda	Media	%<28cm	Rango	Moda	Media	%<28cm	Rango	Moda	Media	%<28cm	Rango	Moda	Media	%<28cm
10-Ago					22 - 55	29	30.9	10.9	22 - 50	29	29.9	11.9				
11-Ago	25 - 53	32	33.7	2.3	22 - 51	29	30.6	12.4	16 - 56	30	30.7	8				
12-Ago	26 - 51	32	35.1	0.8	20 - 49	30	30.7	12.8	15 - 57	30	30.5	8.8				
13-Ago					23 - 44	28	29.8	17	17 - 56	29	30.5	8.9				
14-Ago					25 - 46	30	31	5.4	25 - 46	30	31	6.9				
15-Ago					20 - 56	30	30.7	9	20 - 51	30	31.2	6				
16-Ago					20 - 52	31	31.2	4.4	18 - 54	30	30.6	8				

Cifras preliminares.

(*) Talla Mínima Autorizada