



Reporte 1. Pesquería de Merluza

Al 17 de abril de 2021

Desembarque (t) de recursos demersales de la flota arrastrera

	INDUSTRIAL			TOTAL	OTROS	TOTAL	Número embarcaciones		
	EAC	EAME	EME	merluza	demersales		EAC	EAME	EME
Jul. 2020	1574.7	1235.5		2810.2	284.1	3094.3			
Ago. 2020	1824.4	1771.3		3595.7	176.6	3772.3			
Set. 2020	466.3	391.6		857.9	45.4	903.3			
Oct. 2020	291.5	512.2		803.7	144	947.7			
Nov. 2020	968.6	1219.1		2187.7	389	2576.7			
Dic. 2020	1208.9	1403.8		2612.7	261.5	2874.2			
Ene. 2021	1740.2	1340.1		3080.3	204.3	3284.6			
Feb. 2021	1619.2	1250		2869.2	75.3	2944.5			
Mar. 2021	1792.9	1526.4		3319.3	237.2	3556.5			
01-12 Abr	546.4	453.8		1000.2	94	1094.2			
13 Abr	94.8	78.3		173.1	14.3	187.4	6	2	
14 Abr									
15 Abr	109	129.2		238.2	19.5	257.7	10	3	
16 Abr	114.3	41		155.3	14.4	169.7	8	1	
17 Abr		27.3		27.3	12.3	39.6		1	
TOTAL	12351.2	11379.6		23730.8	1971.9	25702.7	24	7	

Distribución espacial de la flota por subárea

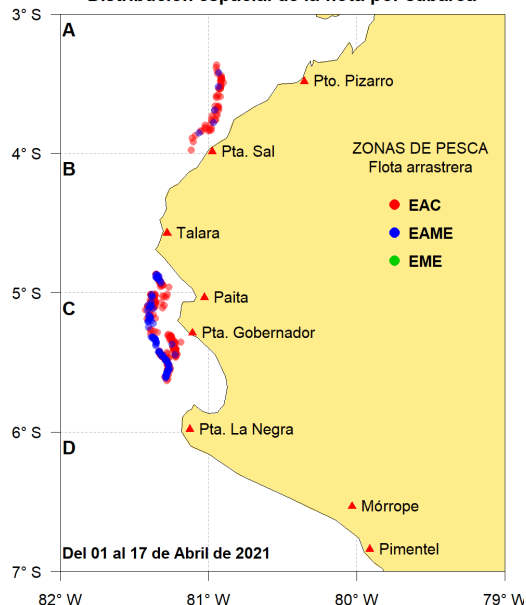

Desembarque (t) por subárea

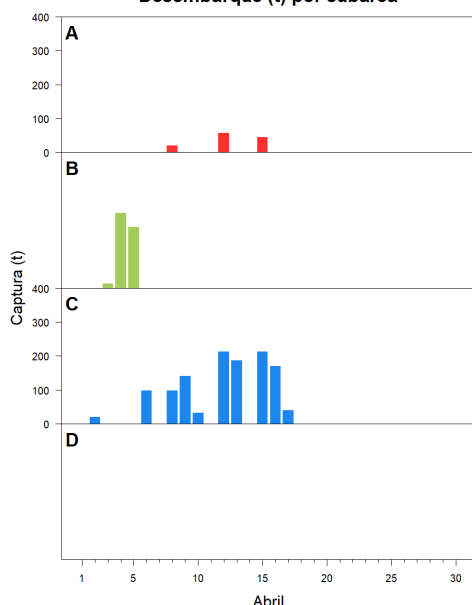

Estructura acumulada de tallas por subárea

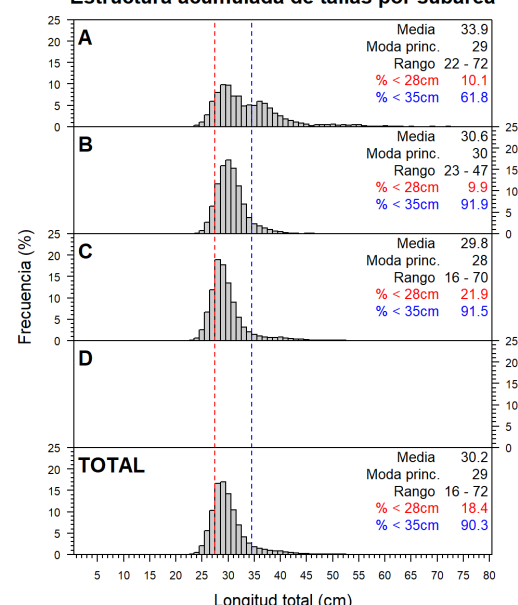

Longitud media (cm) por subáreas

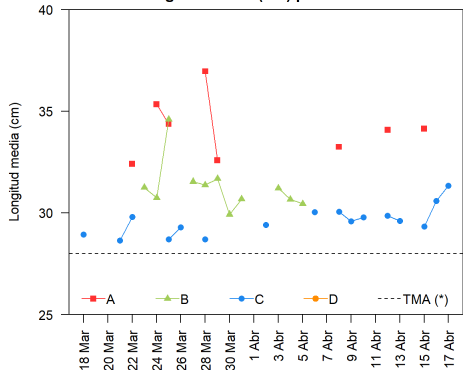

Desembarque (t) por tipo de flota

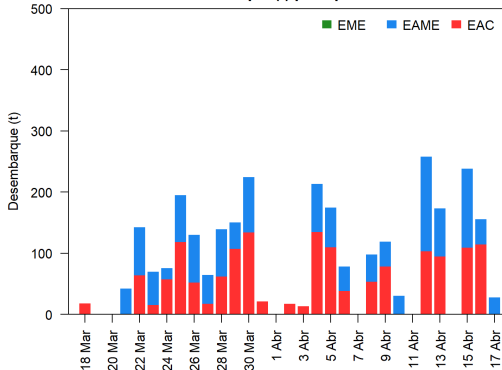

Balance de la cuota de Merluza Julio 2020 - Junio 2021 (50 823 t)

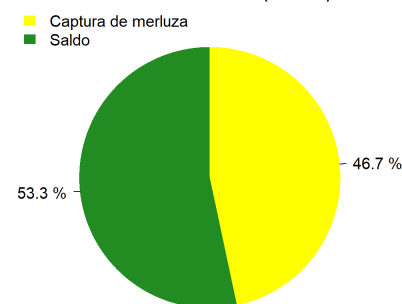

Estadísticas descriptivas de la estructura de tallas por subárea al 17 de abril de 2021

	A				B				C				D			
	Rango	Moda	Media	%<28cm	Rango	Moda	Media	%<28cm	Rango	Moda	Media	%<28cm	Rango	Moda	Media	%<28cm
11-Abr																
12-Abr	22 - 72	29	34.1	14.1					22 - 56	28	29.9	21.9				
13-Abr									22 - 60	28	29.6	25.3				
14-Abr																
15-Abr	23 - 68	36	34.1	7.1					23 - 60	28	29.3	26.8				
16-Abr									23 - 70	29	30.6	14.4				
17-Abr									24 - 56	30	31.3	6.1				

Cifras preliminares.

(*) Talla Mínima Autorizada

Los días 11 y 14 de abril no hubo desembarque del recurso merluza.