



Reporte 1. Pesquería de Merluza

Al 17 de agosto de 2020

Desembarque (t) de recursos demersales de la flota arrastrera

	INDUSTRIAL			TOTAL	OTROS	TOTAL	Número embarcaciones		
	EAC	EAME	EME	merluza	demersales		EAC	EAME	EME
jul 2020	1574.7	1235.5		2810.2	284.1	3094.3			
01-12 Ago	744.6	718.7		1463.3	45.8	1509.1			
13 Ago	56.6	125.7		182.3	6.7	189	4	3	
14 Ago	86.3	44.2		130.5	10.3	140.8	7	1	
15 Ago	34.7	73		107.7	11.9	119.6	3	2	
16 Ago									
17 Ago	115.2	43.6		158.8	4.9	163.7	7	1	
TOTAL	2612.1	2240.7		4852.8	363.7	5216.5	21	7	

Distribución espacial de la flota por subárea

Captura (t) por subárea

Estructura acumulada de tallas por subárea

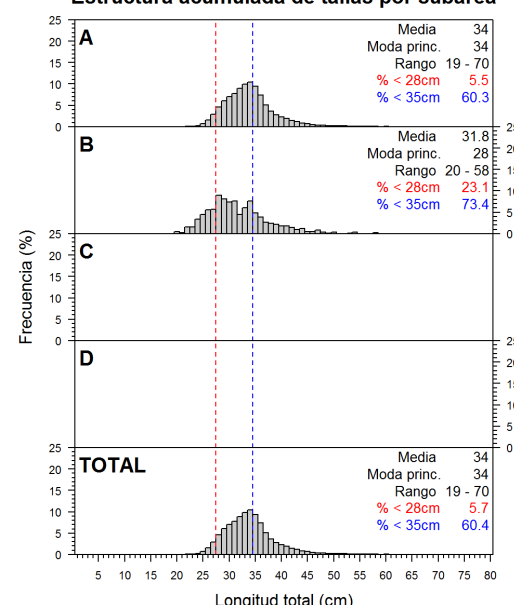
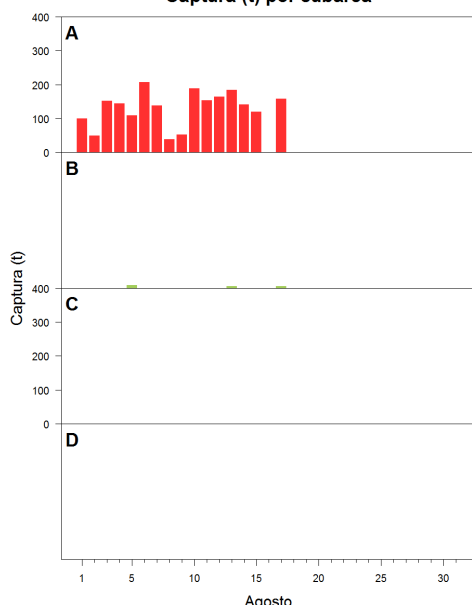
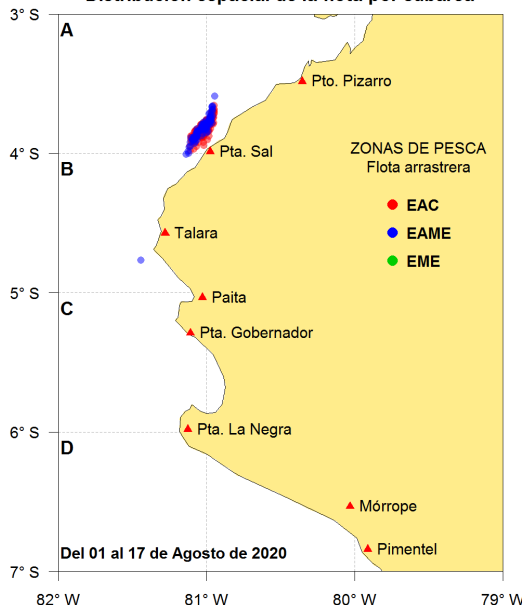

Longitud media (cm) por subáreas

Desembarque (t) por tipo de flota

Balace de la cuota de Merluza Julio 2020 - Junio 2021 (50 823 t)

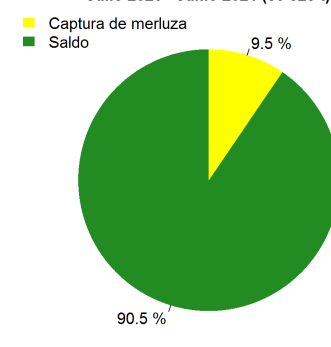
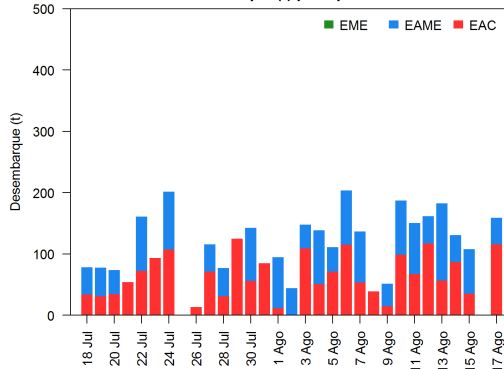
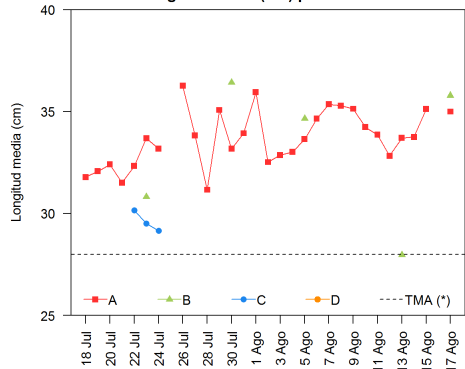

Estadísticas descriptivas de la estructura de tallas por subárea al 17 de agosto de 2020

	A				B				C				D			
	Rango	Moda	Media	% < 28cm	Rango	Moda	Media	% < 28cm	Rango	Moda	Media	% < 28cm	Rango	Moda	Media	% < 28cm
11-Ago	20 - 70	34	33.9	5.1												
12-Ago	22 - 62	34	32.8	6.1												
13-Ago	20 - 65	34	33.7	4	20 - 44	28	28	43.4								
14-Ago	22 - 61	32	33.7	5.3												
15-Ago	22 - 69	34	35.1	4.3												
16-Ago																
17-Ago	22 - 63	34	35	4.1	25 - 58	34	35.8	6								

Cifras preliminares.

(*) Talla Mínima Autorizada

El día 16 no se registró desembarque del recurso merluza