



Reporte 1. Pesquería de Merluza

Al 18 de noviembre de 2020

Desembarque (t) de recursos demersales de la flota arrastrera

	INDUSTRIAL			TOTAL	OTROS	TOTAL	Número embarcaciones		
	EAC	EAME	EME	merluza	demersales		EAC	EAME	EME
Jul. 2020	1574.7	1235.5		2810.2	284.1	3094.3			
Ago. 2020	1824.4	1771.3		3595.7	176.6	3772.3			
Set. 2020	466.3	391.6		857.9	45.4	903.3			
Oct. 2020	291.5	512.2		803.7	144.0	947.7			
01-13 Nov	371.1	511.6		882.7	129.7	1012.4			
14 Nov	51.1	55.4		106.5	5.0	111.5	5	2	
15 Nov	7.4			7.4	28.7	36.1	2		
16 Nov	13.9			13.9	0.5	14.4	1		
17 Nov	37.7	73.2		110.9	5.6	116.5	3	2	
18 Nov	45.4	120		165.4	12.3	177.7	3	4	
TOTAL	4683.5	4670.8		9354.3	831.9	10186.2	14	8	

Distribución espacial de la flota por subárea

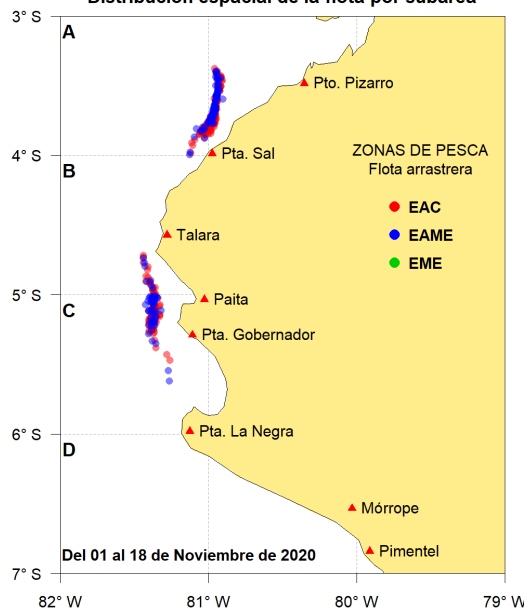

Captura (t) por subárea

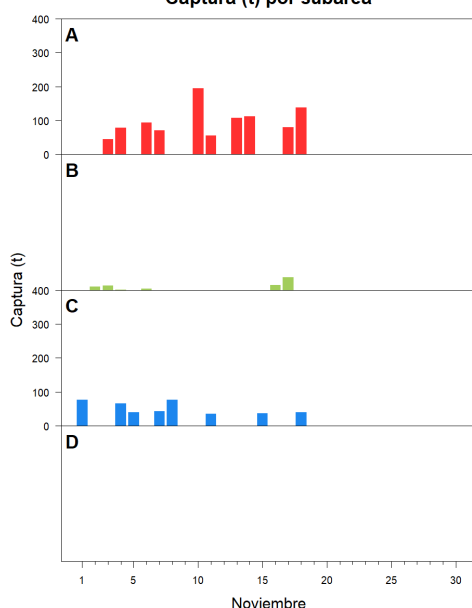

Estructura acumulada de tallas por subárea

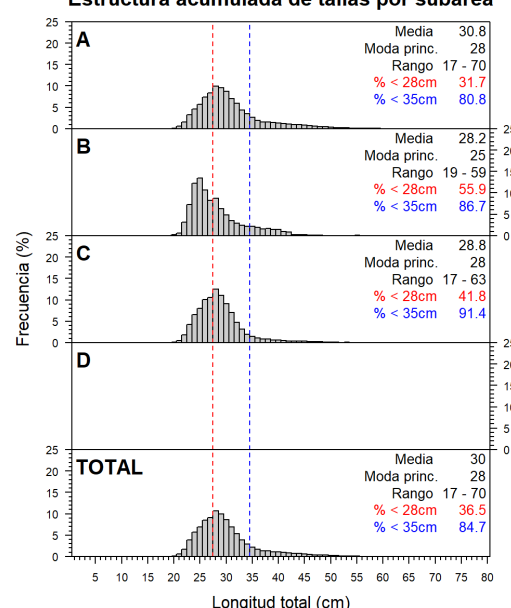

Longitud media (cm) por subáreas

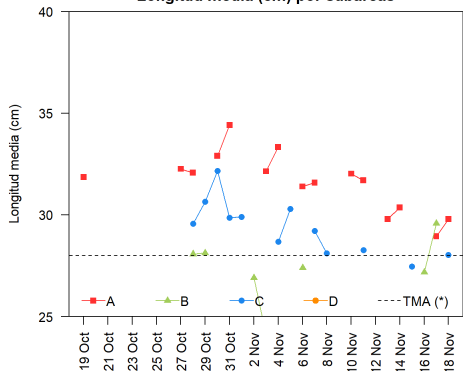

Desembarque (t) por tipo de flota

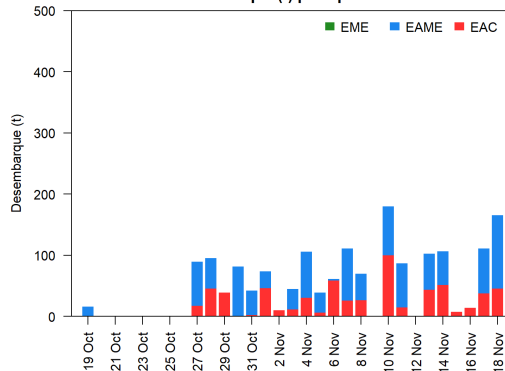

Balace de la cuota de Merluza Julio 2020 - Junio 2021 (50 823 t)

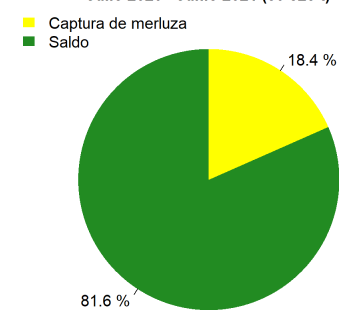

Estadísticas descriptivas de la estructura de tallas por subárea al 18 de noviembre de 2020

	A				B				C				D			
	Rango	Moda	Media	%<28cm	Rango	Moda	Media	%<28cm	Rango	Moda	Media	%<28cm	Rango	Moda	Media	%<28cm
12-Nov																
13-Nov	20 - 55	28	29.8	33.3												
14-Nov	18 - 70	28	30.4	32.3												
15-Nov									20 - 42	25	27.5	60.1				
16-Nov					20 - 43	24	27.2	65.4								
17-Nov	18 - 61	28	28.9	48.4	20 - 52	25	29.6	45								
18-Nov	19 - 61	28	29.8	41					20 - 63	28	28	52.1				

Cifras preliminares.

(*) Talla Mínima Autorizada

El día 12 de octubre no se registró desembarque del recurso merluza.