



Reporte 1. Pesquería de Merluza
Al 18 de noviembre de 2021

Desembarque (t) de recursos demersales de la flota arrastrera

	INDUSTRIAL			TOTAL	OTROS	TOTAL	Número embarcaciones		
	EAC	EAME	EME	merluza	demersales		EAC	EAME	EME
Jul. 2021	1308.7	1563.7	5.4	2877.8	621	3498.8			
Ago. 2021	2031.7	1950.9	3.6	3986.2	1327.1	5313.3			
Set. 2021	8.2	104.3	0.4	112.9	54.5	167.4			
Oct. 2021	440.7	521.7	1.7	964.1	233.7	1197.8			
01-13 Nov	493.5	520.2	1.1	1014.8	217	1231.8			
14 Nov	113.4	79.6		193	37.2	230.2	9	2	
15 Nov	117.6	83		200.6	11.4	212	8	2	1
16 Nov									
17 Nov									
18 Nov	151.1	127.2		278.3	12.5	290.8	9	3	1
TOTAL	4664.9	4950.6	12.2	9627.7	2514.4	12142.1	26	7	2

Distribución espacial de la flota por subárea

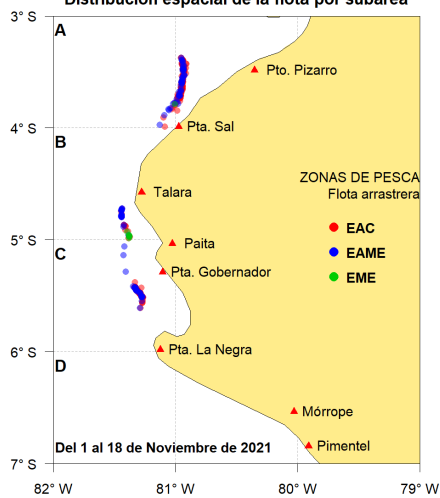

Captura (t) por subárea

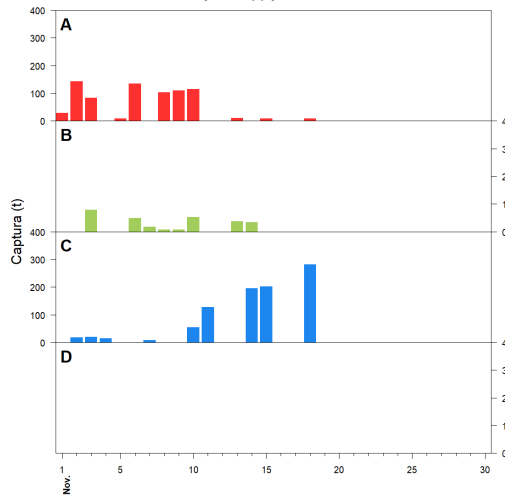

Estructura acumulada de tallas por subárea

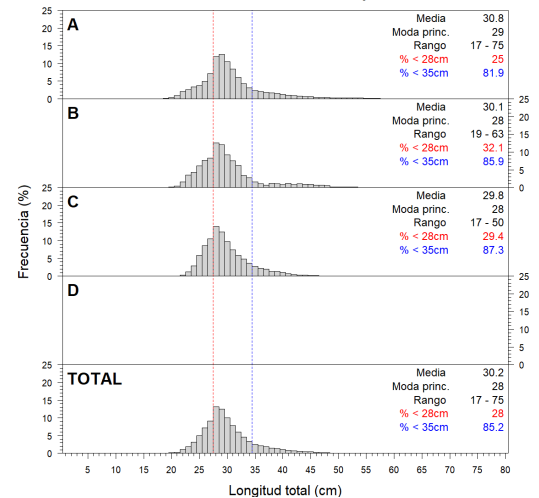

Longitud media (cm) por subáreas

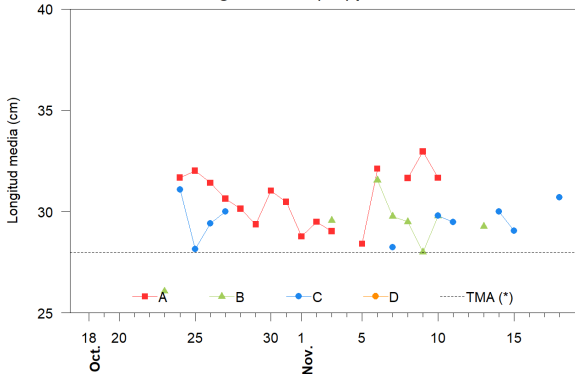

Desembarque (t) por tipo de flota

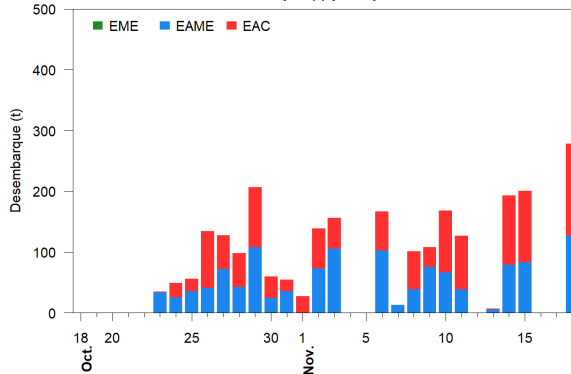

Balance de la cuota de Merluza
Julio 2021 - Junio 2022 (48 212 t)

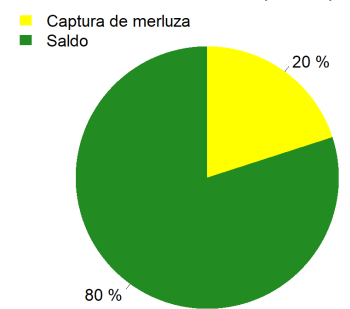

Estadísticas descriptivas de la estructura de tallas por subárea

	A				B				C				D			
	Rango	Moda	Media	%<28cm	Rango	Moda	Media	%<28cm	Rango	Moda	Media	%<28cm	Rango	Moda	Media	%<28cm
12-Nov																
13-Nov					19 - 48	28	29.3	31.4								
14-Nov									17 - 49	28	30	26.9				
15-Nov									19 - 49	28	29.1	36.4				
16-Nov																
17-Nov																
18-Nov									20 - 50	28	30.7	28.3				

Cifras preliminares.

(*) Talla Mínima Autorizada

Los días 12, 16 y 17 de noviembre no hubo desembarque del recurso merluza.