



Reporte 1. Pesquería de Merluza
Al 19 de agosto de 2021

Desembarque (t) de recursos demersales de la flota arrastrera

	INDUSTRIAL			TOTAL	OTROS	TOTAL	Número embarcaciones		
	EAC	EAME	EME	merluza	demersales		EAC	EAME	EME
Jul. 2021	1308.7	1563.7	5.4	2877.8	621.0	3498.8			
01-14 Ago	592.5	601.0	3	1196.5	675.9	1872.4			
15 Ago	68.9	91.3		160.2	68.3	228.5	9	2	
16 Ago	83.7	82.3		166.0	36.3	202.3	10	2	
17 Ago	97.8	26.3		124.1	31.3	155.4	10	1	
18 Ago	95.9	103.4		199.3	39.7	239.0	12	3	
19 Ago	64.5	77.7		142.2	48.2	190.4	8	2	
TOTAL	2312.0	2545.7	8.4	4866.1	1520.7	6386.8	49	10	

Distribución espacial de la flota por subárea

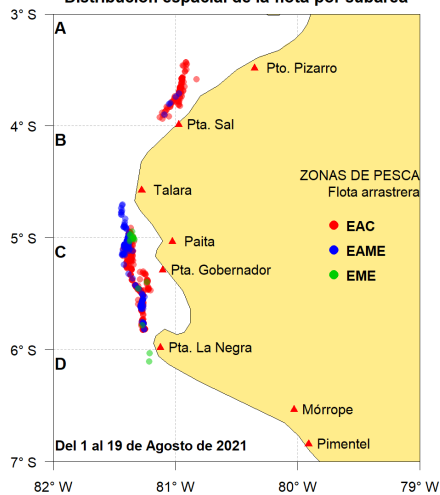

Captura (t) por subárea

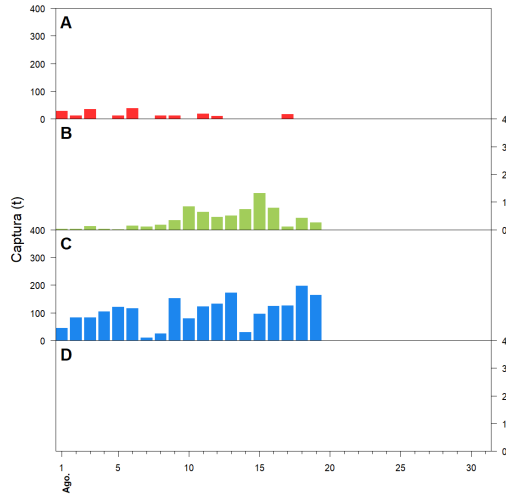

Estructura acumulada de tallas por subárea

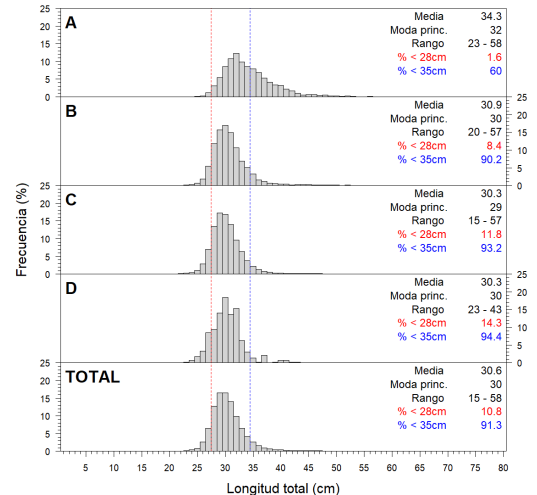

Longitud media (cm) por subáreas

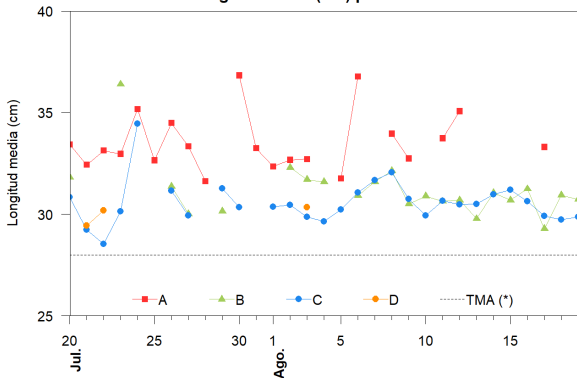

Desembarque (t) por tipo de flota

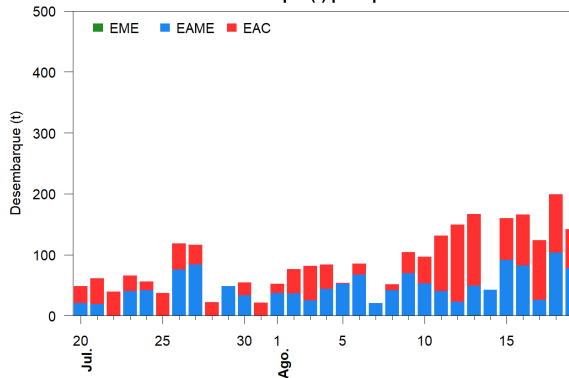

Balance de la cuota de Merluza
Julio 2021 - Junio 2022 (48 212 t)

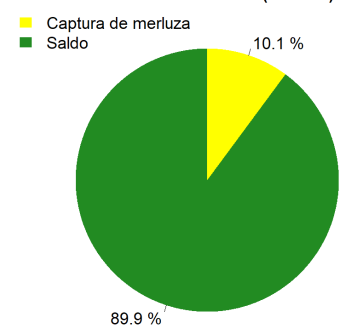

Estadísticas descriptivas de la estructura de tallas por subárea

	A				B				C				D			
	Rango	Moda	Media	%<28cm	Rango	Moda	Media	%<28cm	Rango	Moda	Media	%<28cm	Rango	Moda	Media	%<28cm
13-Ago					23 - 44	28	29.8	17	17 - 56	29	30.5	8.9				
14-Ago					25 - 46	30	31	5.4	25 - 46	30	31	6.9				
15-Ago					20 - 56	30	30.7	9	20 - 51	30	31.2	6				
16-Ago					20 - 52	31	31.2	4.4	18 - 54	30	30.6	8				
17-Ago	26 - 58	32	33.3	2.1	21 - 41	28	29.3	16.5	20 - 54	29	29.9	13.9				
18-Ago					24 - 52	30	30.9	8.9	19 - 52	29	29.7	17.1				
19-Ago					21 - 55	29	30.7	6.3	21 - 52	29	29.9	18				

Cifras preliminares.

(*) Talla Mínima Autorizada