



Reporte 1. Pesquería de Merluza

Al 19 de diciembre de 2020

Desembarque (t) de recursos demersales de la flota arrastrera

	INDUSTRIAL			TOTAL	OTROS	TOTAL	Número embarcaciones		
	EAC	EAME	EME	merluza	demersales		EAC	EAME	EME
Jul. 2020	1574.7	1235.5		2810.2	284.1	3094.3			
Ago. 2020	1824.4	1771.3		3595.7	176.6	3772.3			
Set. 2020	466.3	391.6		857.9	45.4	903.3			
Oct. 2020	291.5	512.2		803.7	144.0	947.7			
Nov. 2020	968.6	1219.1		2187.7	389.0	2576.7			
01-14 Dic	695.5	655.2		1350.7	157.8	1508.5			
15 Dic	121.1	132.9		254.0	9.3	263.3	7	3	
16 Dic	14.9	42.0		56.9	7.5	64.4	1	1	
17 Dic		40.1		40.1	1.1	41.2		1	
18 Dic	108	80.0		188.0	18.7	206.7	8	2	
19 Dic	10.2	86.8		97.0	20.9	117.9	1	2	
TOTAL	6075.2	6166.7		12241.9	1254.4	13496.3	17	9	

Distribución espacial de la flota por subárea

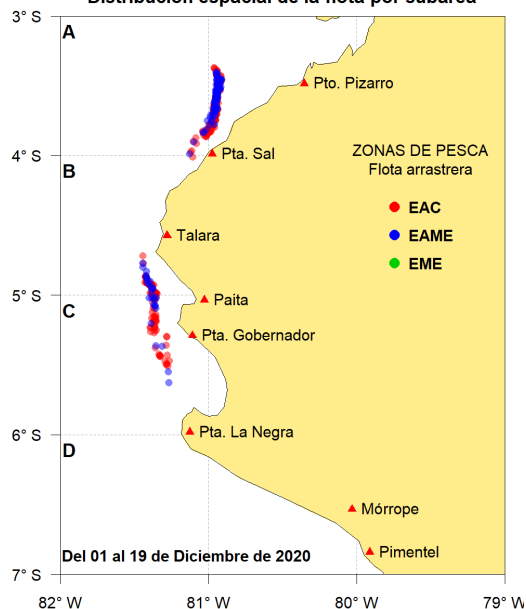

Captura (t) por subárea

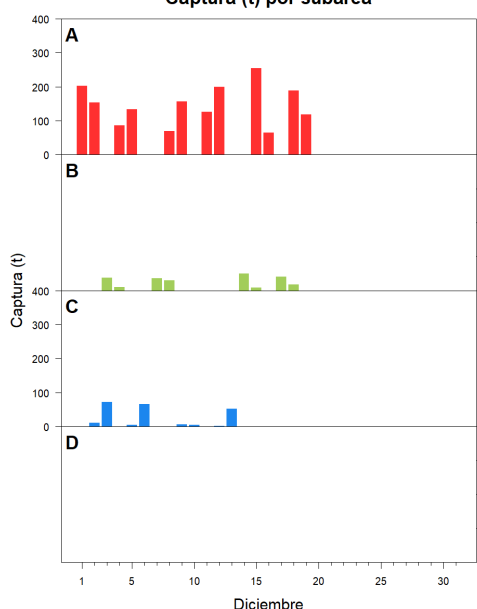

Estructura acumulada de tallas por subárea

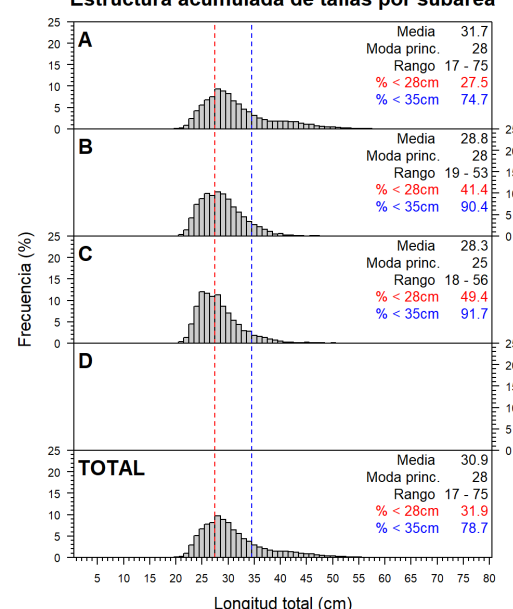

Longitud media (cm) por subáreas

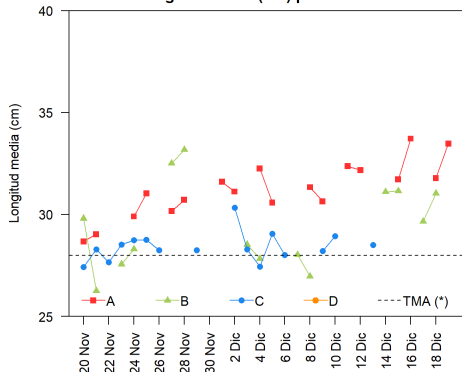

Desembarque (t) por tipo de flota

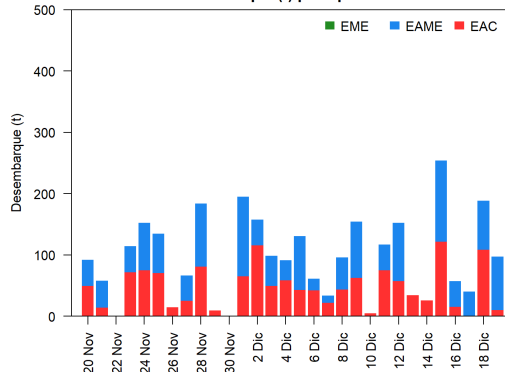

Balance de la cuota de Merluza Julio 2020 - Junio 2021 (50 823 t)

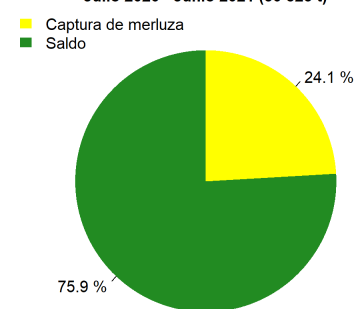

Estadísticas descriptivas de la estructura de tallas por subárea al 19 de diciembre de 2020

	A				B				C				D			
	Rango	Moda	Media	% < 28cm	Rango	Moda	Media	% < 28cm	Rango	Moda	Media	% < 28cm	Rango	Moda	Media	% < 28cm
13-Dic																
14-Dic					20 - 47	31	31.1	12.6	21 - 43	26	28.5	47				
15-Dic	21 - 68	28	31.7	28.4	21 - 44	31	31.2	13.5								
16-Dic	20 - 59	30	33.7	19												
17-Dic					22 - 41	29	29.7	29.3								
18-Dic	20 - 70	28	31.8	28.3	22 - 48	29	31	23.7								
19-Dic	20 - 68	27	33.5	24.8												

Cifras preliminares.
(* Talla Mínima Autorizada)