



Reporte 1. Pesquería de Merluza

Al 19 de enero de 2021

Desembarque (t) de recursos demersales de la flota arrastrera

	INDUSTRIAL			TOTAL	OTROS	TOTAL	Número embarcaciones		
	EAC	EAME	EME	merluza	demersales		EAC	EAME	EME
jul 2020	1574.7	1235.5		2810.2	284.1	3094.3			
ago 2020	1824.4	1771.3		3595.7	176.6	3772.3			
sep 2020	466.3	391.6		857.9	45.4	903.3			
oct 2020	291.5	512.2		803.7	144	947.7			
nov 2020	968.6	1219.1		2187.7	389	2576.7			
dic 2020	1208.9	1403.8		2612.7	261.5	2874.2			
01-14 Ene	663.8	698.2		1362	126.1	1488.1			
15 Ene	103.3	79.8		183.1	7.8	190.9	7	2	
16 Ene	9.6	34.1		43.7	4.1	47.8	1	2	
17 Ene									
18 Ene	85.9			85.9	1.6	87.5	5		
19 Ene	140.2	39.5		179.7	6	185.7	10	1	
TOTAL	7337.2	7385.1		14722.3	1446.2	16168.5	23	5	

Distribución espacial de la flota por subárea

Captura (t) por subárea

Estructura acumulada de tallas por subárea

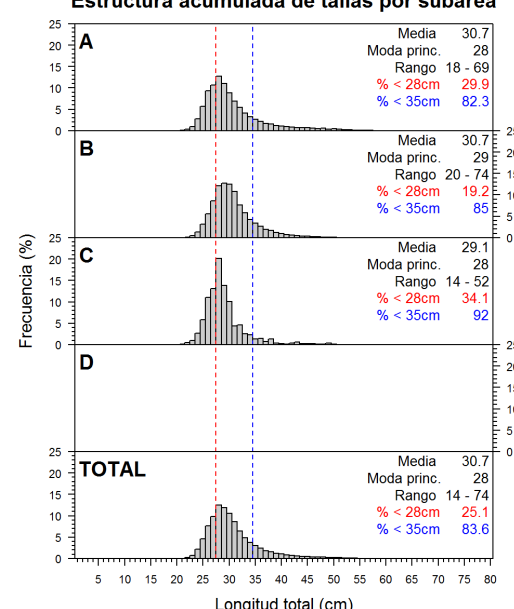
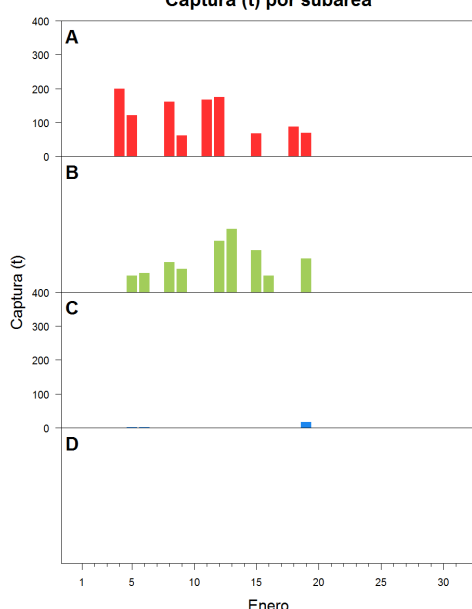
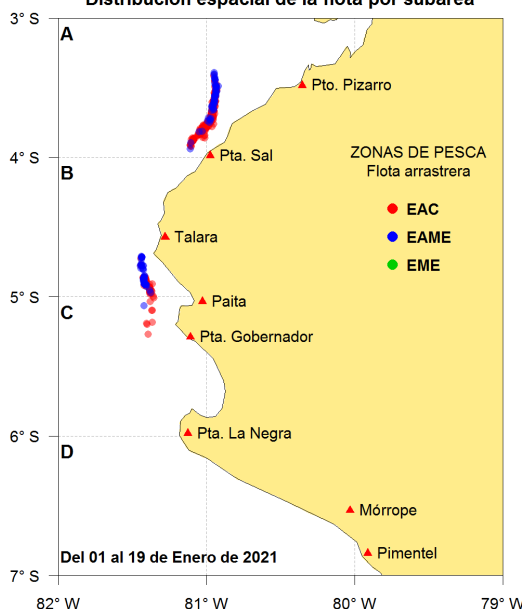

Longitud media (cm) por subáreas

Desembarque (t) por tipo de flota

Balance de la cuota de Merluza Julio 2020 - Junio 2021 (50 823 t)

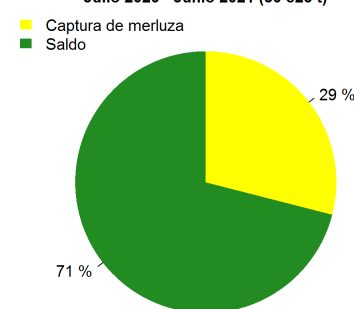
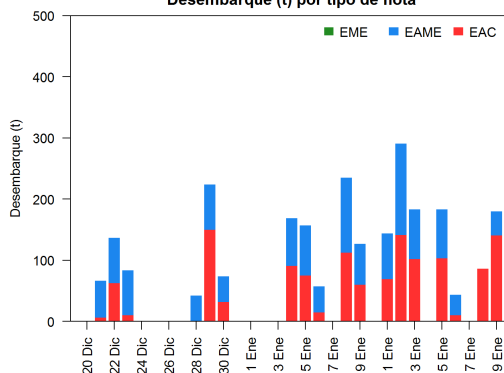
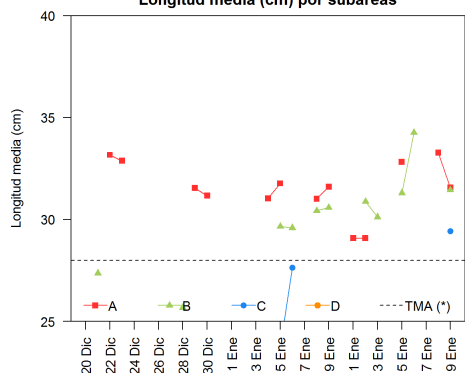

Estadísticas descriptivas de la estructura de tallas por subárea al 19 de enero de 2021

	A				B				C				D			
	Rango	Moda	Media	% < 28cm	Rango	Moda	Media	% < 28cm	Rango	Moda	Media	% < 28cm	Rango	Moda	Media	% < 28cm
13-Ene					23 - 52	28	30.1	19.8								
14-Ene																
15-Ene	21 - 69	28	32.8	26.7	23 - 69	29	31.3	12.8								
16-Ene					23 - 52	31	34.3	2.6								
17-Ene																
18-Ene	20 - 59	29	33.3	12.9												
19-Ene	22 - 61	28	31.6	25.3	20 - 58	30	31.5	8.7	22 - 52	28	29.4	29.4				

Cifras preliminares.

(*) Talla Mínima Autorizada

Los días 14 y 17 de enero del 2021, no hubo desembarque del recurso merluza.