



Reporte 1. Pesquería de Merluza

Al 19 de noviembre de 2020

Desembarque (t) de recursos demersales de la flota arrastrera

	INDUSTRIAL			TOTAL	OTROS	TOTAL	Número embarcaciones		
	EAC	EAME	EME	merluza	demersales		EAC	EAME	EME
jul 2020	1574.7	1235.5		2810.2	284.1	3094.3			
ago 2020	1824.4	1771.3		3595.7	176.6	3772.3			
sep 2020	466.3	391.6		857.9	45.4	903.3			
oct 2020	291.5	512.2		803.7	144.0	947.7			
01-14 Nov	422.2	567		989.2	134.7	1123.9			
15 Nov	7.4			7.4	28.7	36.1	2		
16 Nov	13.9			13.9	0.5	14.4	1		
17 Nov	37.7	73.2		110.9	5.6	116.5	3	2	
18 Nov	45.4	120		165.4	12.3	177.7	3	4	
19 Nov	31.8	43.9		75.7	46.9	122.6	5	2	
TOTAL	4715.3	4714.7		9430.0	878.8	10308.8	14	8	

Distribución espacial de la flota por subárea

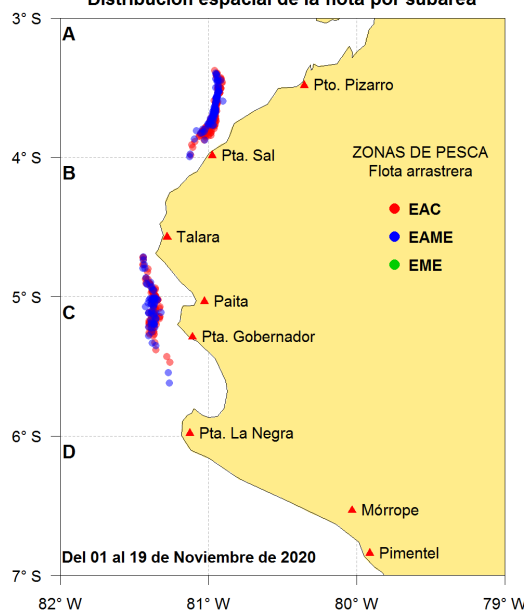

Captura (t) por subárea

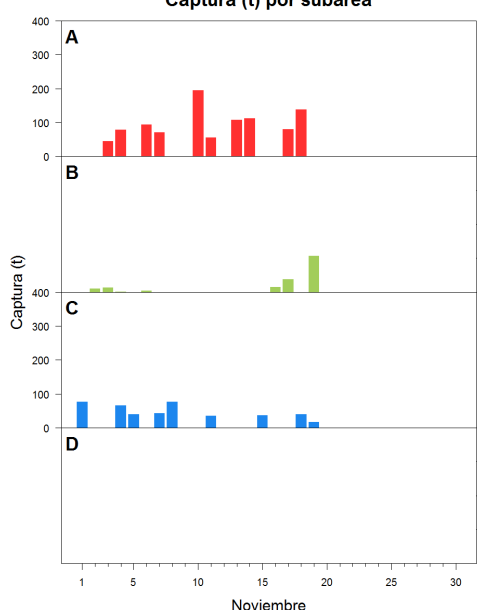

Estructura acumulada de tallas por subárea

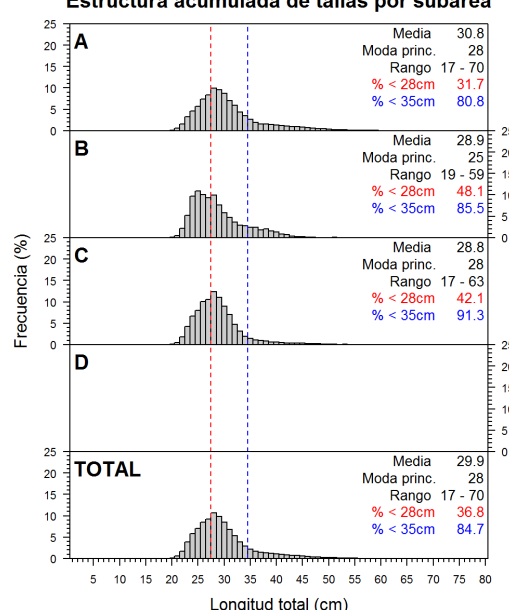

Longitud media (cm) por subáreas

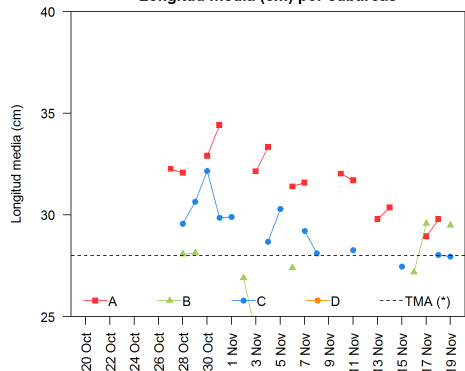

Desembarque (t) por tipo de flota

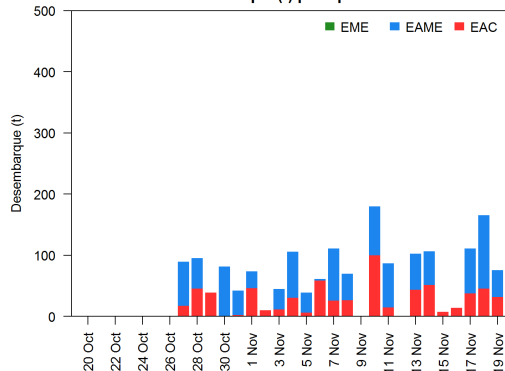

Balace de la cuota de Merluza Julio 2020 - Junio 2021 (50 823 t)

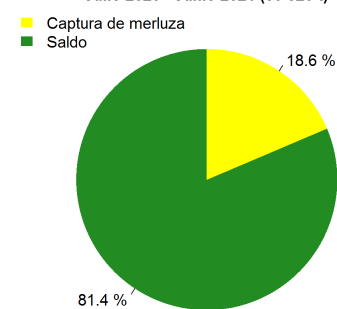

Estadísticas descriptivas de la estructura de tallas por subárea al 19 de noviembre de 2020

	A				B				C				D			
	Rango	Moda	Media	% < 28cm	Rango	Moda	Media	% < 28cm	Rango	Moda	Media	% < 28cm	Rango	Moda	Media	% < 28cm
13-Nov	20 - 55	28	29.8	33.3												
14-Nov	18 - 70	28	30.4	32.3												
15-Nov									20 - 42	25	27.5	60.1				
16-Nov					20 - 43	24	27.2	65.4								
17-Nov	18 - 61	28	28.9	48.4	20 - 52	25	29.6	45								
18-Nov	19 - 61	28	29.8	41					20 - 63	28	28	52.1				
19-Nov					20 - 55	28	29.5	40.2	20 - 45	26	27.9	59.7				

Cifras preliminares.

(*) Talla Mínima Autorizada