



Reporte 1. Pesquería de Merluza

Al 1 de febrero de 2021

Desembarque (t) de recursos demersales de la flota arrastrera

	INDUSTRIAL			TOTAL	OTROS	TOTAL	Número embarcaciones		
	EAC	EAME	EME	merluza	demersales		EAC	EAME	EME
Jul. 2020	1574.7	1235.5		2810.2	284.1	3094.3			
Ago. 2020	1824.4	1771.3		3595.7	176.6	3772.3			
Set. 2020	466.3	391.6		857.9	45.4	903.3			
Oct. 2020	291.5	512.2		803.7	144.0	947.7			
Nov. 2020	968.6	1219.1		2187.7	389.0	2576.7			
Dic. 2020	1208.9	1403.8		2612.7	261.5	2874.2			
Ene. 2021	1740.2	1340.1		3080.3	204.3	3284.6			
1 Feb	71.7	41.6		113.3	1.3	114.6	5	1	
TOTAL	8146.3	7915.2		16061.5	1506.2	17567.7	5	1	

Distribución espacial de la flota por subárea

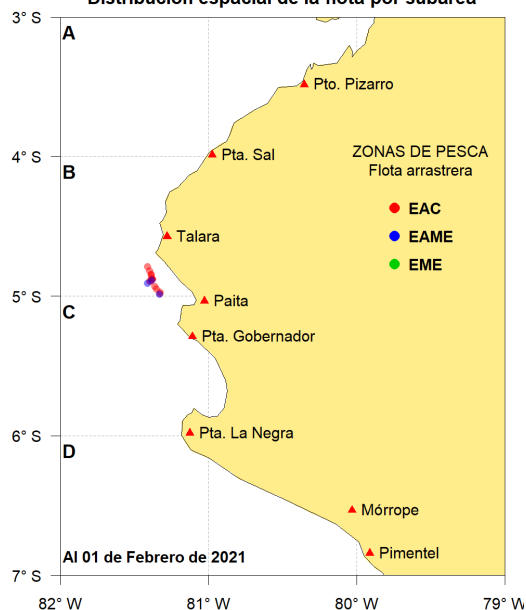

Captura (t) por subárea

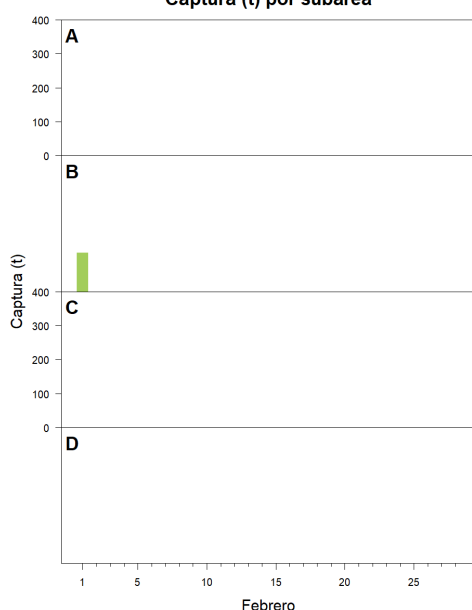

Estructura acumulada de tallas por subárea

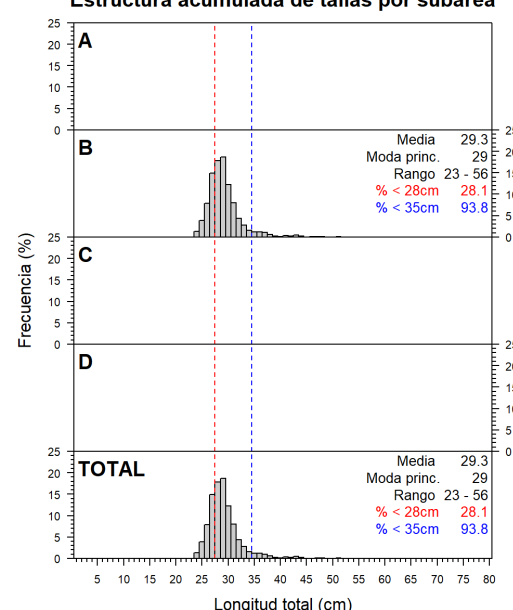

Longitud media (cm) por subáreas

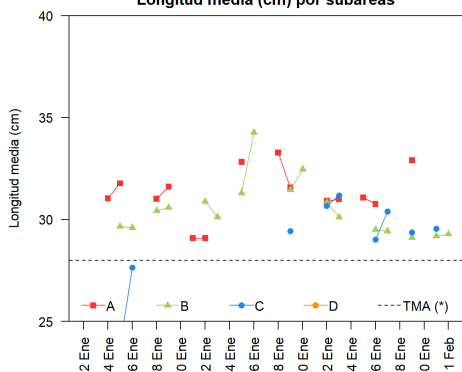

Desembarque (t) por tipo de flota

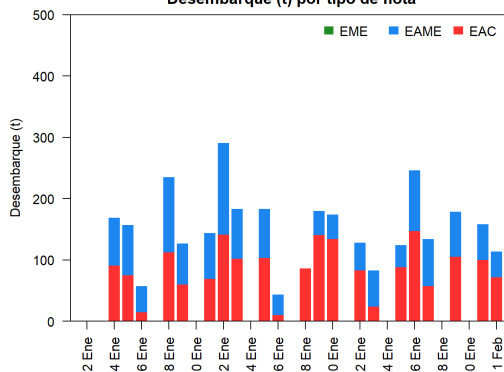

Balace de la cuota de Merluza Julio 2020 - Junio 2021 (50 823 t)

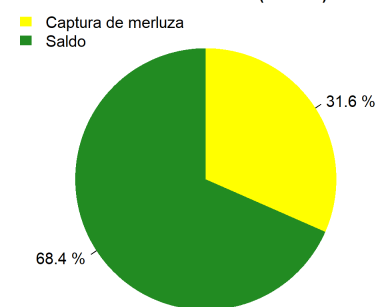

Estadísticas descriptivas de la estructura de tallas por subárea al 1 de febrero de 2021

	A				B				C				D			
	Rango	Moda	Media	%<28cm	Rango	Moda	Media	%<28cm	Rango	Moda	Media	%<28cm	Rango	Moda	Media	%<28cm
26-Ene	21 - 68	28	30.8	24.8	22 - 59	28	29.5	25.9	21 - 51	28	29	28.7				
27-Ene					22 - 54	29	29.4	25.6	22 - 52	28	30.4	24.7				
28-Ene																
29-Ene	21 - 68	28	32.9	20.4	23 - 52	28	29.1	27.2	20 - 60	28	29.4	34.8				
30-Ene																
31-Ene					22 - 57	28	29.2	30.4	21 - 55	28	29.5	31.6				
1-Feb					23 - 56	29	29.3	28.1								

Cifras preliminares.

(*) Talla Mínima Autorizada

Los días 28 y 30 de enero del 2021, no hubo desembarque del recurso merluza.