



Reporte 1. Pesquería de Merluza

Al 20 de febrero de 2021

Desembarque (t) de recursos demersales de la flota arrastrera

	INDUSTRIAL			TOTAL	OTROS	TOTAL	Número embarcaciones		
	EAC	EAME	EME	merluza	demersales		EAC	EAME	EME
Jul. 2020	1574.7	1235.5		2810.2	284.1	3094.3			
Ago. 2020	1824.4	1771.3		3595.7	176.6	3772.3			
Set. 2020	466.3	391.6		857.9	45.4	903.3			
Oct. 2020	291.5	512.2		803.7	144.0	947.7			
Nov. 2020	968.6	1219.1		2187.7	389.0	2576.7			
Dic. 2020	1208.9	1403.8		2612.7	261.5	2874.2			
Ene. 2021	1740.2	1340.1		3080.3	204.3	3284.6			
01-15 Feb	612.2	587.8		1200.0	43.2	1243.2			
16 Feb	30.6	34.8		65.4	1.6	67.0	2	1	
17 Feb	110.1	78.9		189.0	2.2	191.2	6	2	
18 Feb	85.8	32.8		118.6	2.1	120.7	6	1	
19 Feb	30.7	41.8		72.5	1.1	73.6	2	1	
20 Feb	30.1			30.1	1.1	31.2	2		
TOTAL	8974.1	8649.7		17623.8	1556.2	19180.0	18	5	

Distribución espacial de la flota por subárea

Captura (t) por subárea

Estructura acumulada de tallas por subárea

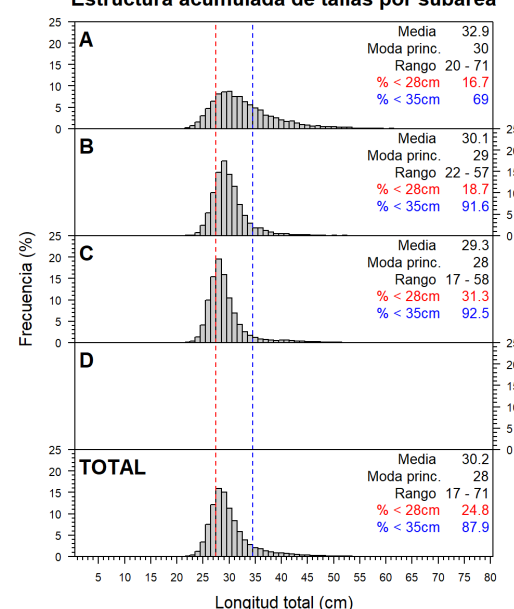
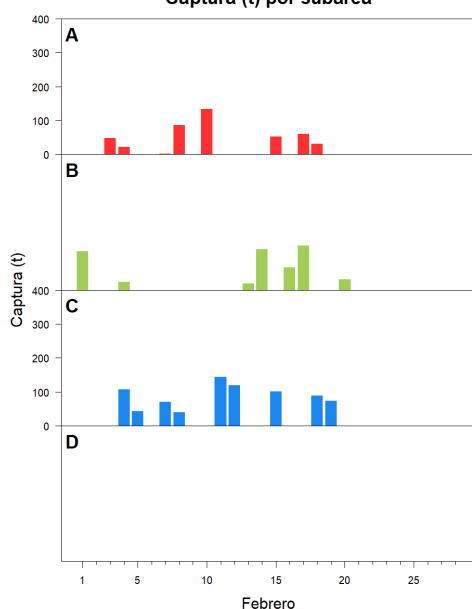
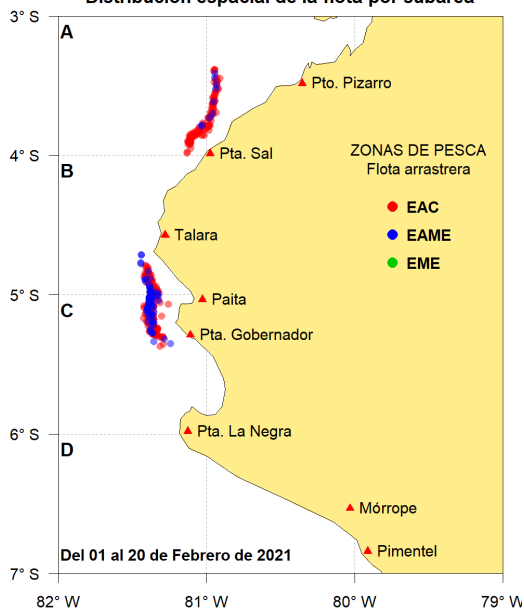

Longitud media (cm) por subáreas

Desembarque (t) por tipo de flota

Balance de la cuota de Merluza Julio 2020 - Junio 2021 (50 823 t)

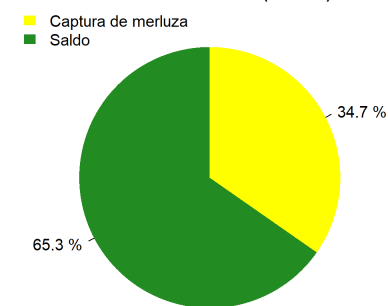
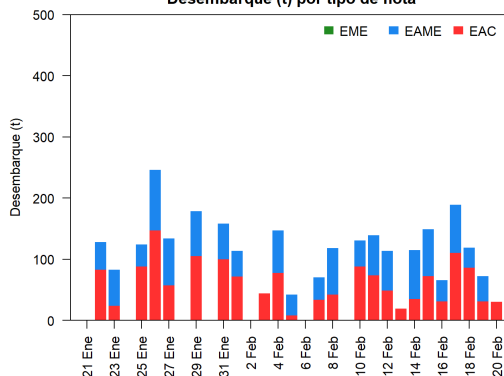
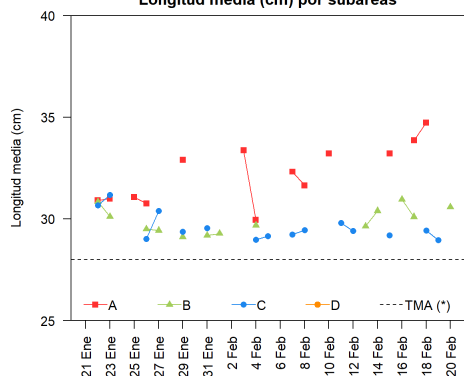

Estadísticas descriptivas de la estructura de tallas por subárea al 20 de febrero de 2021

	A				B				C				D			
	Rango	Moda	Media	% < 28cm	Rango	Moda	Media	% < 28cm	Rango	Moda	Media	% < 28cm	Rango	Moda	Media	% < 28cm
14-Feb					22 - 56	29	30.4	18.3								
15-Feb	21 - 55	31	33.2	8.9					21 - 51	28	29.2	31.2				
16-Feb					22 - 53	29	31	12								
17-Feb	22 - 56	32	33.9	9.8	23 - 54	29	30.1	12.9								
18-Feb	25 - 48	34	34.7	2.9					23 - 51	29	29.4	20.2				
19-Feb									23 - 49	28	29	24.9				
20-Feb					23 - 56	29	30.6	11.5								

Cifras preliminares.

(*) Talla Mínima Autorizada