



Reporte 1. Pesquería de Merluza

Al 21 de agosto de 2020

Desembarque (t) de recursos demersales de la flota arrastrera

	INDUSTRIAL			TOTAL	OTROS	TOTAL	Número embarcaciones		
	EAC	EAME	EME	merluza	demersales		EAC	EAME	EME
jul 2020	1574.7	1235.5		2810.2	284.1	3094.3			
01-16 Ago	922.3	961.6		1883.9	74.7	1958.6			
17 Ago	115.2	43.6		158.8	4.9	163.7	7	1	
18 Ago	50.3	79.9		130.2	8.1	138.3	3	2	
19 Ago	79.0	44.3		123.3	3.1	126.4	6	1	
20 Ago	49.2	102.9		152.1	5.1	157.2	4	3	
21 Ago	75.9	44.1		120.0	1.9	121.9	5	1	
TOTAL	2866.6	2511.9		5378.5	381.9	5760.4	25	8	

Distribución espacial de la flota por subárea

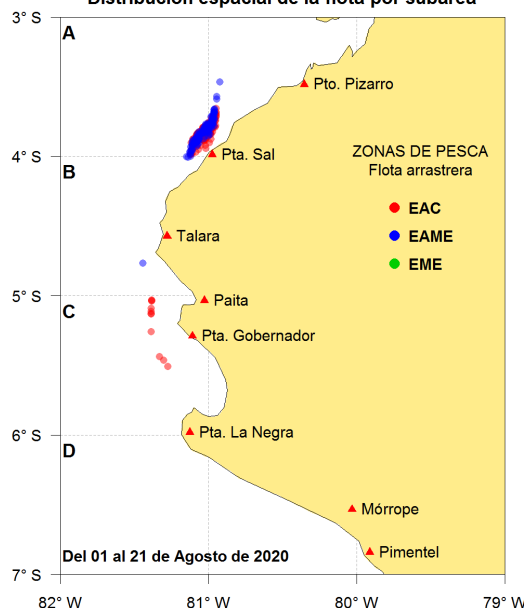

Captura (t) por subárea

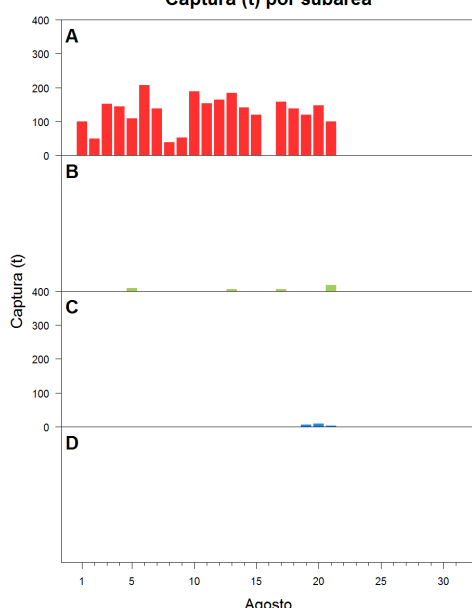

Estructura acumulada de tallas por subárea

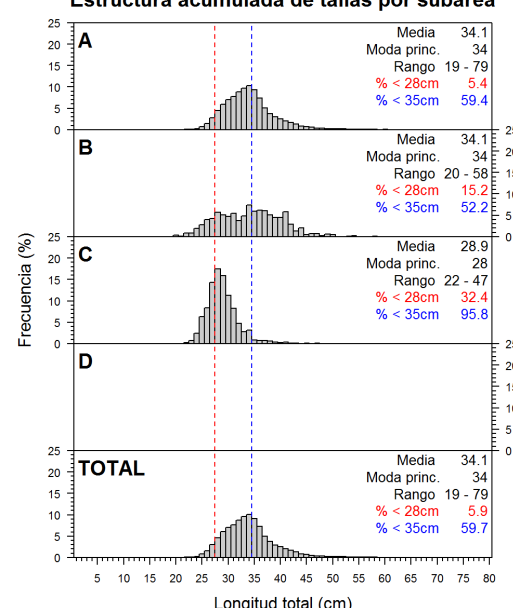

Longitud media (cm) por subáreas

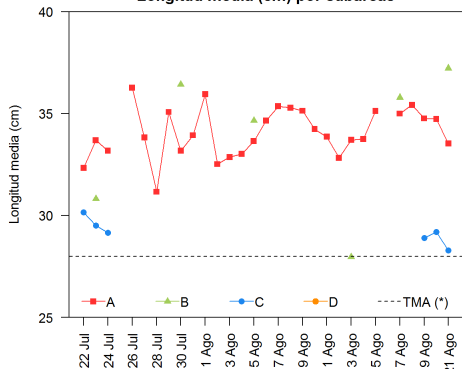

Desembarque (t) por tipo de flota

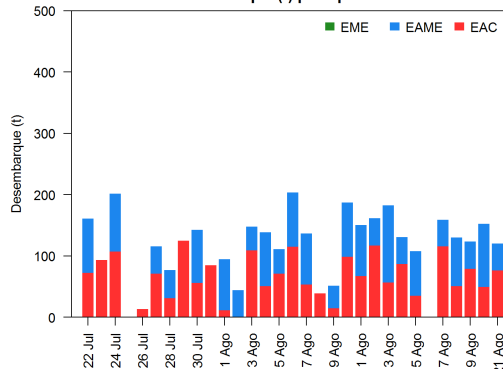

Balace de la cuota de Merluza Julio 2020 - Junio 2021 (50 823 t)

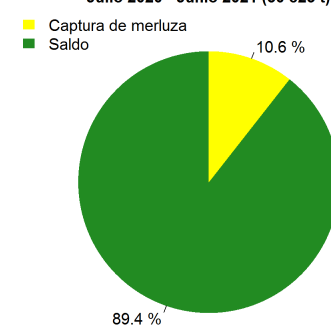

Estadísticas descriptivas de la estructura de tallas por subárea al 21 de agosto de 2020

	A				B				C				D			
	Rango	Moda	Media	% < 28cm	Rango	Moda	Media	% < 28cm	Rango	Moda	Media	% < 28cm	Rango	Moda	Media	% < 28cm
15-Ago	22 - 69	34	35.1	4.3												
16-Ago																
17-Ago	22 - 63	34	35	4.1	25 - 58	34	35.8	6								
18-Ago	20 - 73	34	35.4	4.1												
19-Ago	21 - 59	34	34.8	3.8					22 - 45	28	28.9	36				
20-Ago	20 - 79	33	34.7	6					23 - 47	28	29.2	26.5				
21-Ago	20 - 58	34	33.5	6.1	25 - 50	41	37.2	4.7	22 - 40	28	28.3	38.8				

Cifras preliminares.

(*) Talla Mínima Autorizada

El día 16 no se registró desembarque del recurso merluza.