



Reporte 1. Pesquería de Merluza
Al 23 de diciembre de 2020

Desembarque (t) de recursos demersales de la flota arrastrera

	INDUSTRIAL			TOTAL	OTROS	TOTAL	Número embarcaciones		
	EAC	EAME	EME	merluza	demersales		EAC	EAME	EME
jul 2020	1574.7	1235.5		2810.2	284.1	3094.3			
ago 2020	1824.4	1771.3		3595.7	176.6	3772.3			
sep 2020	466.3	391.6		857.9	45.4	903.3			
oct 2020	291.5	512.2		803.7	144	947.7			
nov 2020	968.6	1219.1		2187.7	389	2576.7			
01-18 Dic	939.6	950.3		1889.9	194.4	2084.3			
19 Dic	10.2	86.8		97	20.9	117.9	1	2	
20 Dic									
21 Dic	5.7	60.9		66.6	9.7	76.3	1	2	
22 Dic	62.5	74		136.5	13.7	150.2	5	2	
23 Dic	10	73.3		83.3	5.5	88.8	1	2	
TOTAL	6153.5	6375		12528.5	1283.3	13811.8	8	8	

Distribución espacial de la flota por subárea

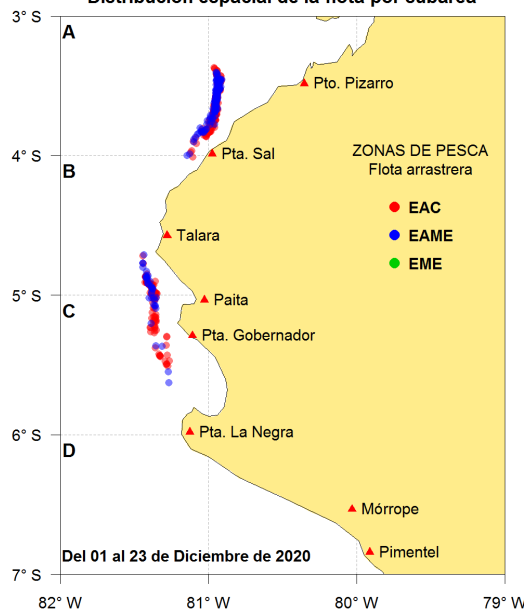

Captura (t) por subárea

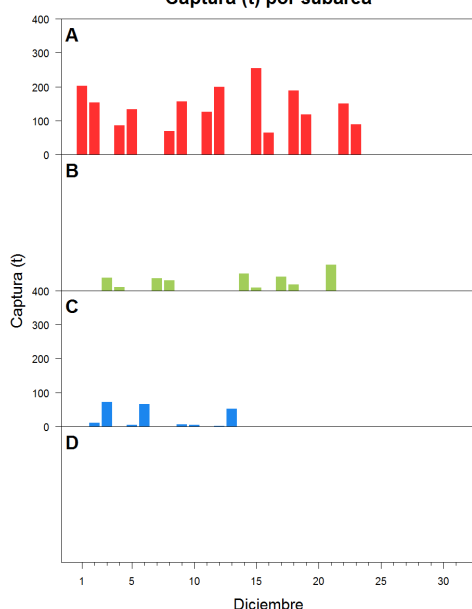

Estructura acumulada de tallas por subárea

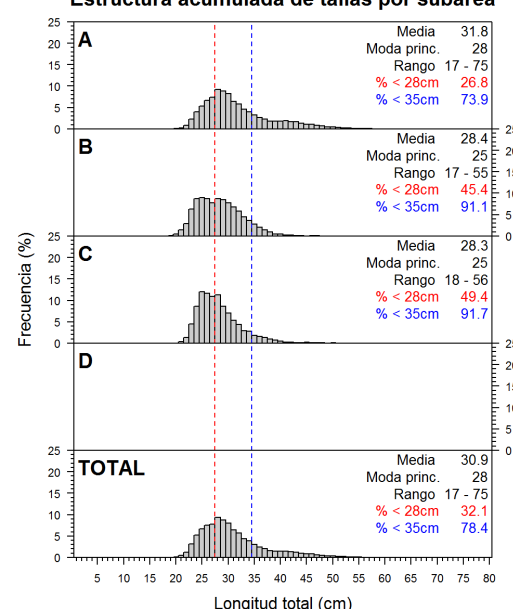

Longitud media (cm) por subáreas

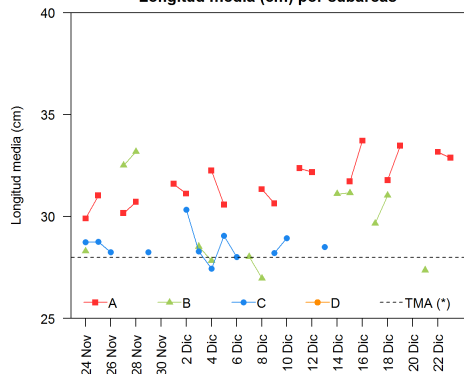

Desembarque (t) por tipo de flota

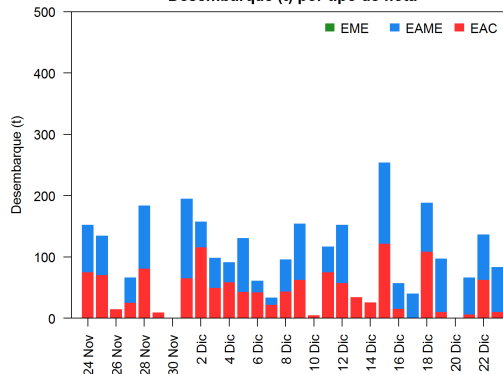

Balance de la cuota de Merluza Julio 2020 - Junio 2021 (50 823 t)

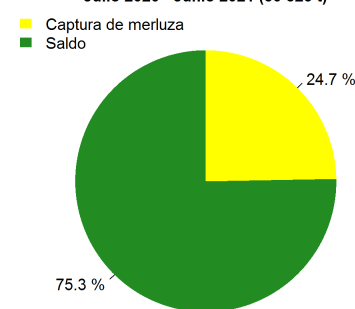

Estadísticas descriptivas de la estructura de tallas por subárea al 23 de diciembre de 2020

	A				B				C				D			
	Rango	Moda	Media	%<28cm	Rango	Moda	Media	%<28cm	Rango	Moda	Media	%<28cm	Rango	Moda	Media	%<28cm
17-Dic					22 - 41	29	29.7	29.3								
18-Dic	20 - 70	28	31.8	28.3	22 - 48	29	31	23.7								
19-Dic	20 - 68	27	33.5	24.8												
20-Dic																
21-Dic					17 - 55	24	27.4	55.4								
22-Dic	20 - 65	29	33.2	21.3												
23-Dic	20 - 65	29	32.9	20.4												

Cifras preliminares.

(*) Talla Mínima Autorizada

El día 20 de diciembre no hubo desembarque del recurso merluza.