



Reporte 1. Pesquería de Merluza

Al 24 de noviembre de 2020

Desembarque (t) de recursos demersales de la flota arrastrera

	INDUSTRIAL			TOTAL	OTROS	TOTAL	Número embarcaciones		
	EAC	EAME	EME	merluza	demersales		EAC	EAME	EME
Jul. 2020	1574.7	1235.5		2810.2	284.1	3094.3			
Ago. 2020	1824.4	1771.3		3595.7	176.6	3772.3			
Set. 2020	466.3	391.6		857.9	45.4	903.3			
Oct. 2020	291.5	512.2		803.7	144.0	947.7			
01-19 Nov	558.3	804.1		1362.4	228.8	1591.2			
20 Nov	49.4	42.5		91.9	50.3	142.2	8	1	
21 Nov	14.0	43.8		57.8	57.8	115.6	4	2	
22 Nov	0.8			0.8	16.5	17.3	2		
23 Nov	71.2	43.1		114.3	3.4	117.7	5	1	
24 Nov	74.8	77.1		151.9	9.3	161.2	6	2	
TOTAL	4925.4	4921.2		9846.6	1016.2	10862.8	25	6	

Distribución espacial de la flota por subárea

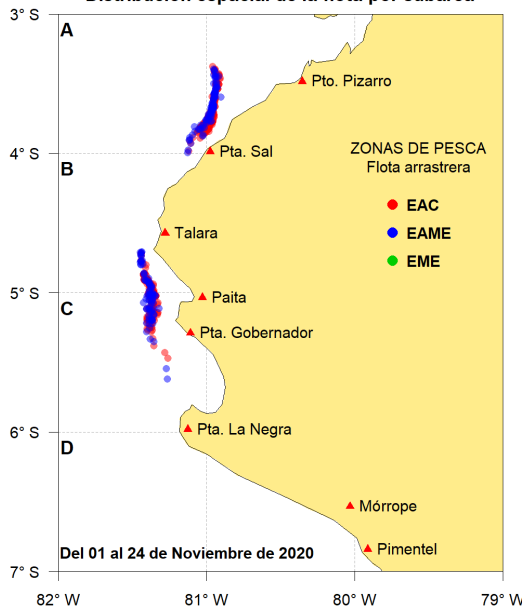

Captura (t) por subárea

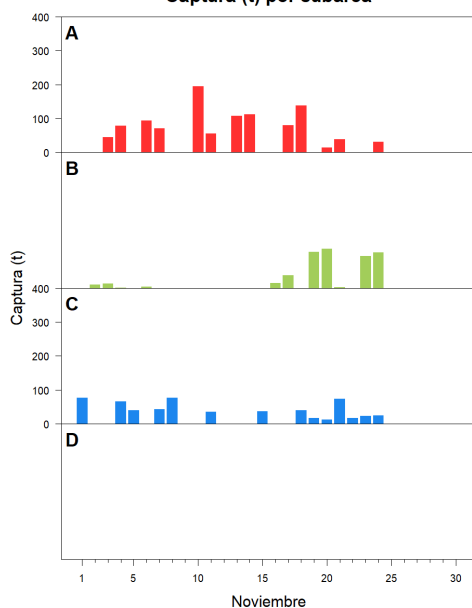

Estructura acumulada de tallas por subárea

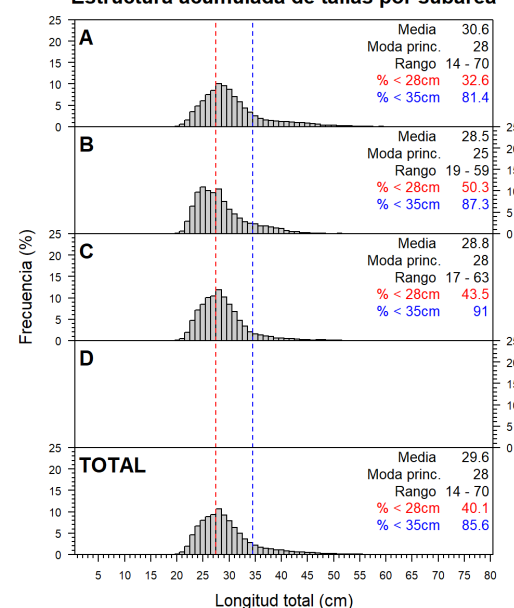

Longitud media (cm) por subáreas

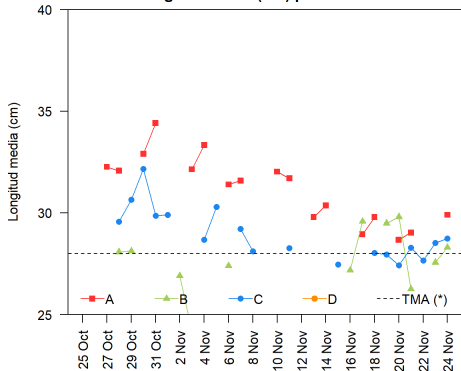

Desembarque (t) por tipo de flota

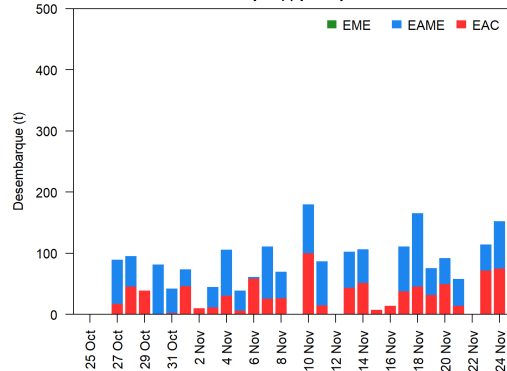

Balace de la cuota de Merluza Julio 2020 - Junio 2021 (50 823 t)

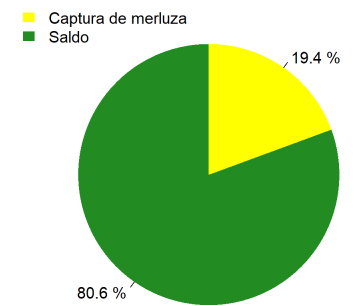

Estadísticas descriptivas de la estructura de tallas por subárea al 24 de noviembre de 2020

	A				B				C				D			
	Rango	Moda	Media	%<28cm	Rango	Moda	Media	%<28cm	Rango	Moda	Media	%<28cm	Rango	Moda	Media	%<28cm
18-Nov	19 - 61	28	29.8	41	20 - 55	28	29.5	40.2	20 - 63	28	28	52.1				
19-Nov					20 - 55	25	29.8	42.6	21 - 49	24	27.4	64.3				
20-Nov	17 - 48	26	28.7	46.7	20 - 37	26	26.3	77	20 - 52	25	28.3	55.1				
21-Nov									20 - 40	23	27.7	52.7				
22-Nov					19 - 55	25	27.6	58	21 - 48	26	28.5	47.5				
23-Nov									21 - 52	28	28.7	44				
24-Nov	17 - 57	28	29.9	35.8												

Cifras preliminares.

(*) Talla Mfínima Autorizada