



Reporte 1. Pesquería de Merluza

Al 25 de febrero de 2021

Desembarque (t) de recursos demersales de la flota arrastrera

	INDUSTRIAL			TOTAL	OTROS	TOTAL	Número embarcaciones		
	EAC	EAME	EME	merluza	demersales		EAC	EAME	EME
Jul. 2020	1574.7	1235.5		2810.2	284.1	3094.3			
Ago. 2020	1824.4	1771.3		3595.7	176.6	3772.3			
Set. 2020	466.3	391.6		857.9	45.4	903.3			
Oct. 2020	291.5	512.2		803.7	144.0	947.7			
Nov. 2020	968.6	1219.1		2187.7	389.0	2576.7			
Dic. 2020	1208.9	1403.8		2612.7	261.5	2874.2			
Ene. 2021	1740.2	1340.1		3080.3	204.3	3284.6			
01-20 Feb	899.6	776.0		1675.6	51.3	1726.9			
21 Feb	44.1	77.0		121.1	3.2	124.3	3	2	
22 Feb	105.5	82.0		187.5	5.3	192.8	9	2	
23 Feb	116.1	73.6		189.7	4.0	193.7	7	2	
24 Feb	111.9	35.0		146.9	2.0	148.9	7	1	
25 Feb	68.2	42.3		110.5	4.1	114.6	4	1	
TOTAL	9420.0	8959.5		18379.5	1574.8	19954.3	30	8	

Distribución espacial de la flota por subárea

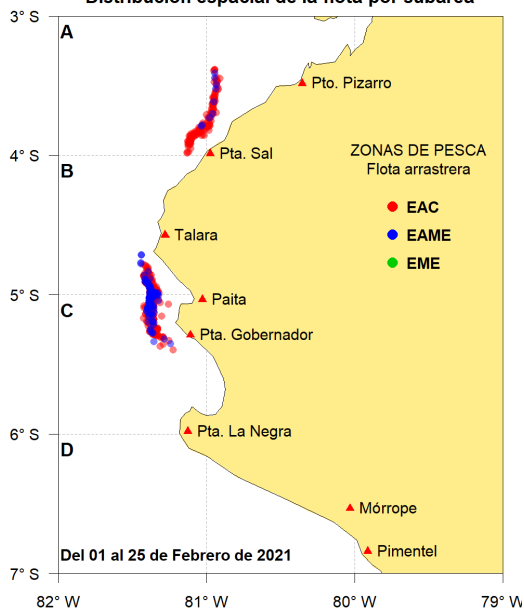

Captura (t) por subárea

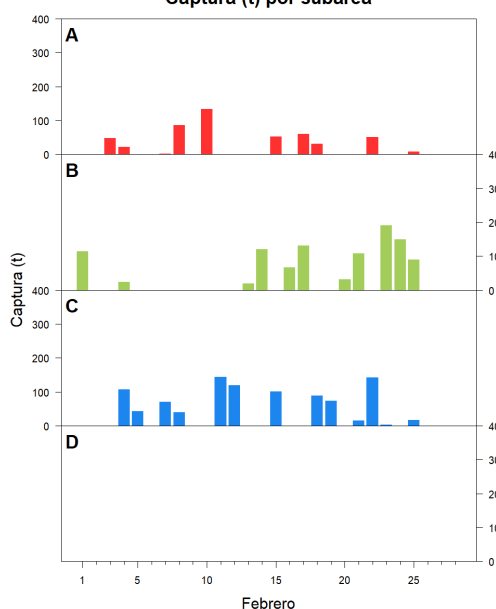

Estructura acumulada de tallas por subárea

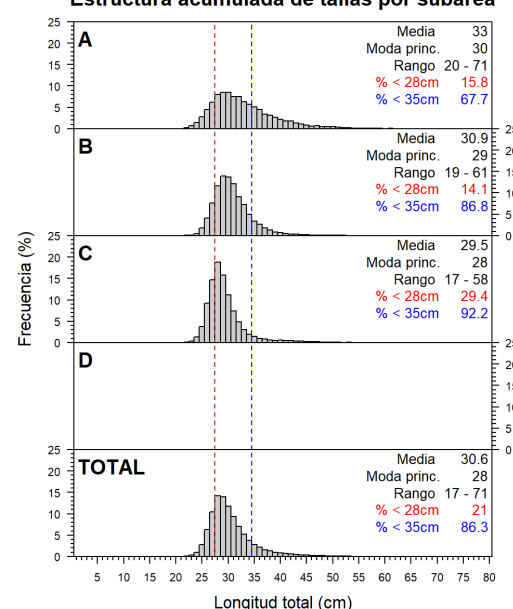

Longitud media (cm) por subáreas

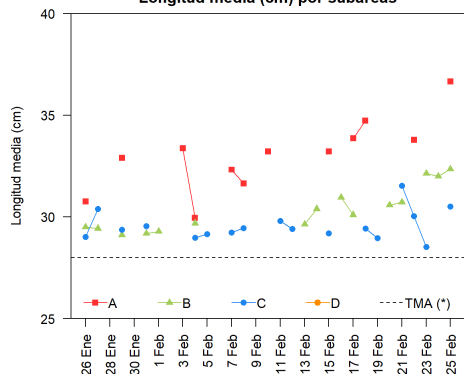

Desembarque (t) por tipo de flota

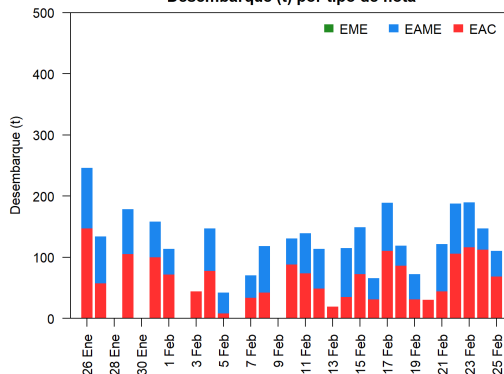

Balance de la cuota de Merluza Julio 2020 - Junio 2021 (50 823 t)

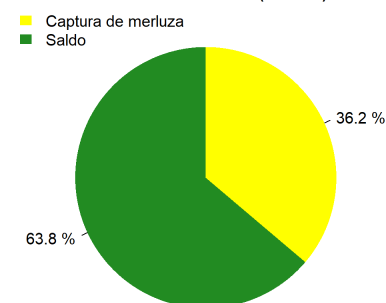

Estadísticas descriptivas de la estructura de tallas por subárea al 25 de febrero de 2021

	A				B				C				D			
	Rango	Moda	Media	% < 28cm	Rango	Moda	Media	% < 28cm	Rango	Moda	Media	% < 28cm	Rango	Moda	Media	% < 28cm
19-Feb																
20-Feb					23 - 56	29	30.6	11.5	23 - 49	28	29	24.9				
21-Feb					21 - 54	30	30.7	14.1	23 - 54	30	31.5	11				
22-Feb	22 - 60	32	33.8	7.9					22 - 53	28	30	21.5				
23-Feb					19 - 61	30	32.1	9.4	23 - 41	28	28.5	35.4				
24-Feb					22 - 53	31	32	6.6								
25-Feb	23 - 58	43	36.7	18.6	22 - 55	31	32.3	5.7	22 - 50	29	30.5	11				

Cifras preliminares.

(*) Talla Mínima Autorizada