



Reporte 1. Pesquería de Merluza

Al 26 de julio de 2020

Desembarque (t) de recursos demersales de la flota arrastrera

	INDUSTRIAL			TOTAL	OTROS	TOTAL	Número embarcaciones		
	EAC	EAME	EME	merluza	demersales		EAC	EAME	EME
01-21 Jul	921.6	875.5		1797.1	198.4	1995.5			
22 Jul	72.4	88.5		160.9	36.9	197.8	5	2	
23 Jul	93			93	10.6	103.6	7		
24 Jul	107.2	93.9		201.1	11.4	212.5	7	2	
25 Jul									
26 Jul	13.5			13.5		13.5	1		
<b>TOTAL</b>	<b>1207.7</b>	<b>1057.9</b>		<b>2265.6</b>	<b>257.3</b>	<b>2522.9</b>	<b>20</b>	<b>4</b>	

Distribución espacial de la flota por subárea

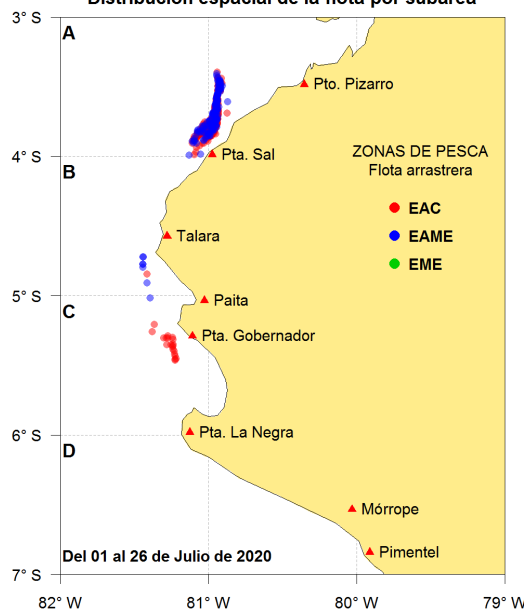

Captura (t) por subárea

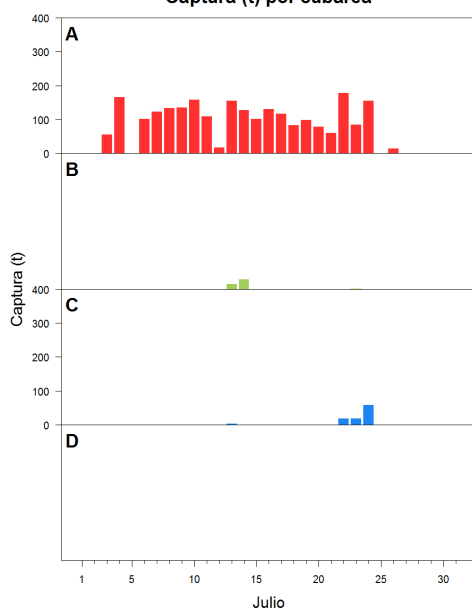

Estructura acumulada de tallas por subárea

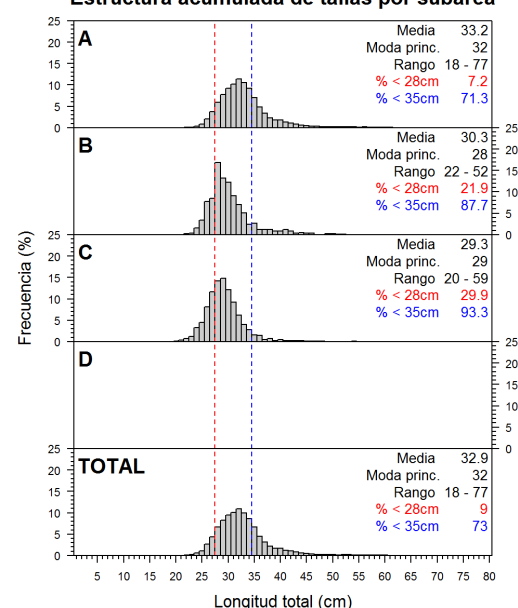

Longitud media (cm) por subáreas

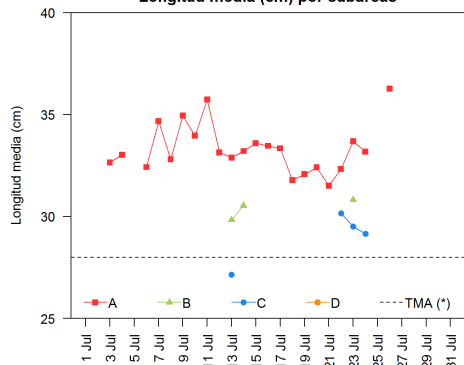

Desembarque (t) por tipo de flota

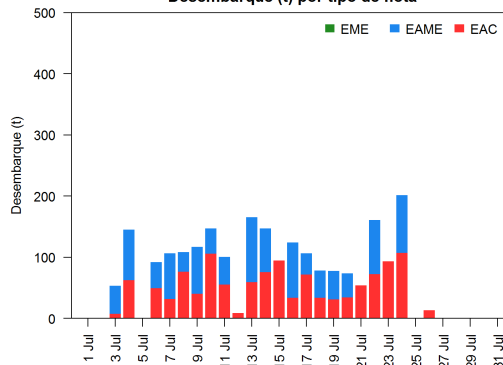

Balance de la cuota de Merluza Julio 2020 - Junio 2021 (50 823 t)

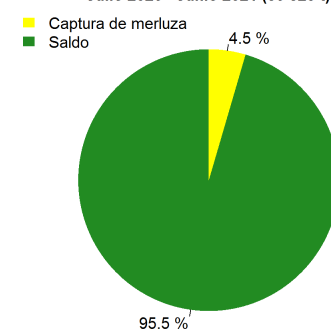

Estadísticas descriptivas de la estructura de tallas por subárea al 26 de julio de 2020

	A				B				C				D			
	Rango	Moda	Media	%<28cm	Rango	Moda	Media	%<28cm	Rango	Moda	Media	%<28cm	Rango	Moda	Media	%<28cm
20-Jul	23 - 66	31	32.4	6												
21-Jul	21 - 56	30	31.5	9.5												
22-Jul	18 - 65	29	32.3	12.6					22 - 47	29	30.2	17.2				
23-Jul	20 - 68	34	33.7	7.9	22 - 48	30	30.8	18.7	20 - 45	29	29.5	<b>24.6</b>				
24-Jul	22 - 67	32	33.2	12.5					20 - 59	28	29.1	<b>34.1</b>				
25-Jul																
26-Jul	25 - 51	35	36.3	2												

Cifras preliminares.

(\*) Talla Mínima Autorizada

El día 25 no se registró desembarque del recurso merluza