

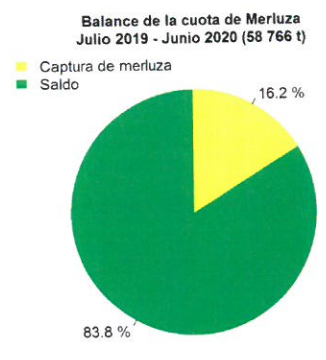

**Reporte 1. Pesquería de Merluza**  
**Al 27 de enero de 2020**

Desembarque (t) de recursos demersales de la flota arrastrera

	INDUSTRIAL			TOTAL	OTROS	TOTAL	Número embarcaciones		
	EAC	EAME	EME	merluza	demersales		EAC	EAME	EME
jul 2019	989.8	1167.2		2157	333.8	2490.8			
ago 2019	1176.4	1732.7		2909.1	728.3	3637.4			
sep 2019	340.4	701.4		1041.8	148.6	1190.4			
oct 2019	502.9	456.7		959.6	293.9	1253.5			
nov 2019	264.8	368.2		633	180.3	813.3			
dic 2019	364.1	915.5		1279.6	124.8	1404.4			
01-22 Ene	172.4	157.3		329.7	29.4	359.1			
23 Ene	29.9	41.7		71.6	2.2	73.8	2	1	
24 Ene	29.8	77.4		107.2	8	115.2	5	3	
25 Ene									
26 Ene									
27 Ene	0.9	27.5		28.4	8.9	37.3	1	1	
<b>TOTAL</b>	<b>3871.4</b>	<b>5645.6</b>		<b>9517</b>	<b>1858.2</b>	<b>11375.2</b>	<b>8</b>	<b>5</b>	

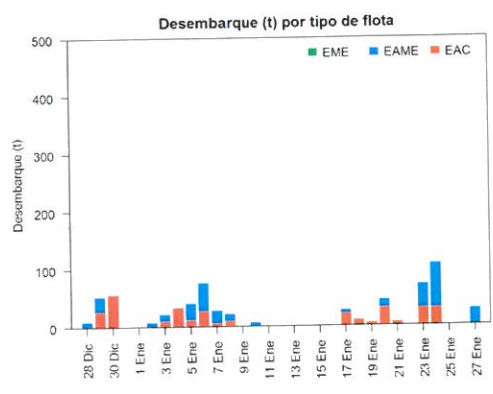
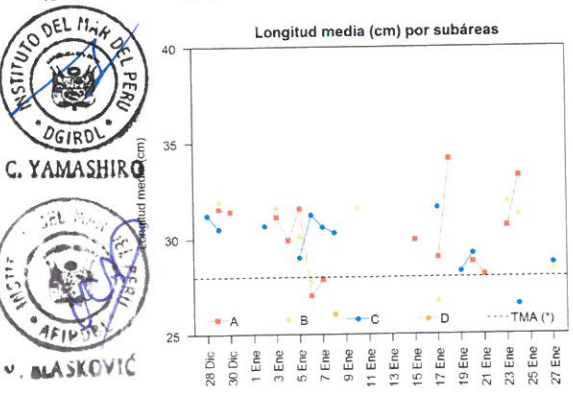
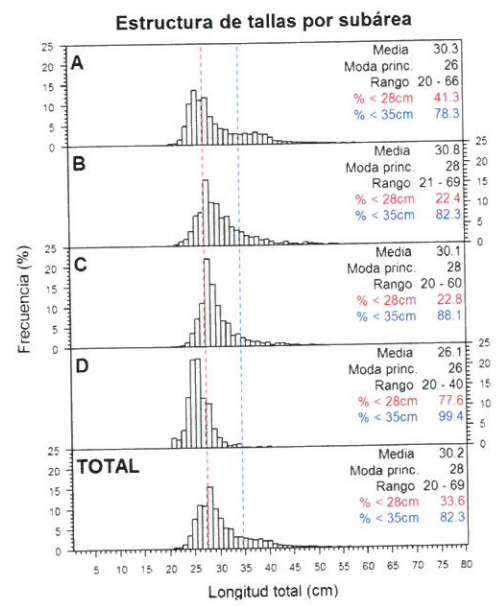
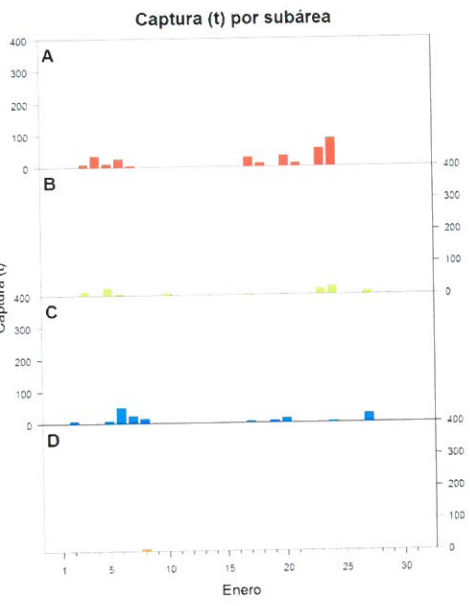
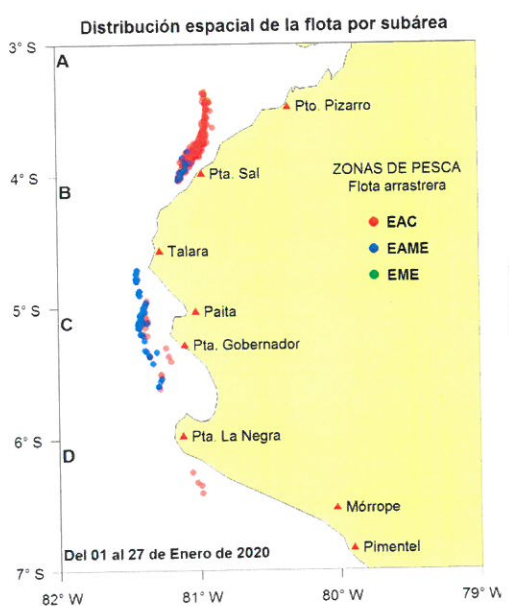

Estadísticas descriptivas de la estructura de tallas por subárea al 27 de enero de 2020

	A				B				C				D			
	Rango	Moda	Media	% < 28cm	Rango	Moda	Media	% < 28cm	Rango	Moda	Media	% < 28cm	Rango	Moda	Media	% < 28cm
21-Ene	20 - 12	26	28.1	58.8												
22-Ene																
23-Ene	20 - 63	26	30.7	36.3	22 - 53	30	31.9	13.8								
24-Ene	21 - 66	28	33.3	17.1	22 - 60	28	31.2	18.5	20 - 51	25	26.6	69.5				
25-Ene																
26-Ene																
27-Ene					23 - 11	28	28.4	23.1	21 - 52	28	28.7	20.5				

Cifras preliminares.  
(\*) Talla Mínima Autorizada  
Los días 25 y 26 de enero, no hubo desembarque del recurso merluza.

