



Reporte 1. Pesquería de Merluza

Al 27 de mayo de 2020

Desembarque (t) de recursos demersales de la flota arrastrera

	INDUSTRIAL			TOTAL	OTROS	TOTAL	Número embarcaciones		
	EAC	EAME	EME	merluza	demersales		EAC	EAME	EME
jul 2019	989.8	1167.2		2157.0	333.8	2490.8			
ago 2019	1176.4	1732.7		2909.1	728.3	3637.4			
sep 2019	340.4	701.4		1041.8	148.6	1190.4			
oct 2019	502.9	456.7		959.6	293.9	1253.5			
nov 2019	264.8	368.2		633.0	180.3	813.3			
dic 2019	364.1	915.5		1279.6	124.8	1404.4			
ene 2020	257.7	423.7		681.4	60.5	741.9			
feb 2020	444.3	814.2		1258.5	64.3	1322.8			
mar 2020	18.7	52		70.7	90.0	160.7			
abr 2020	340.2	820.4		1160.6	44.7	1205.3			
01-22 May	520.0	1023.2		1543.2	80.7	1623.9			
23 May	11.9	74.6		86.5	4.4	90.9	1	2	
24 May	16.7	31.5		48.2	0.5	48.7	1	1	
25 May	35.2	52.8		88.0	3.9	91.9	2	2	
26 May	26.6	36.3		62.9	1.8	64.7	2	1	
27 May	51.4			51.4	16.4	67.8	3		
<b>TOTAL</b>	<b>5361.1</b>	<b>8670.4</b>		<b>14031.5</b>	<b>2176.9</b>	<b>16208.4</b>	<b>9</b>	<b>6</b>	

Distribución espacial de la flota por subárea

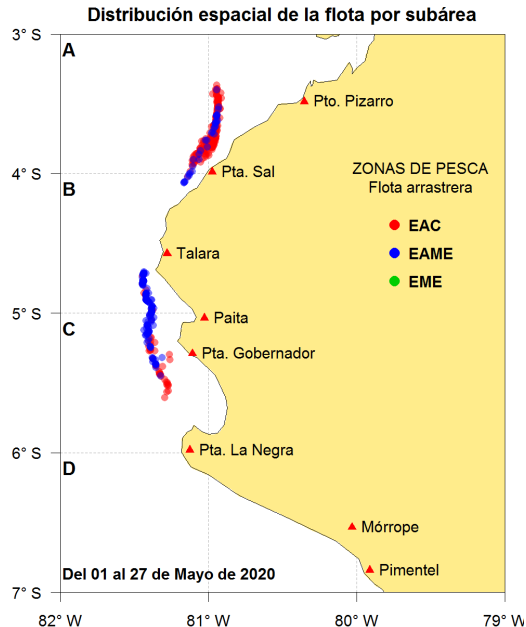

Captura (t) por subárea

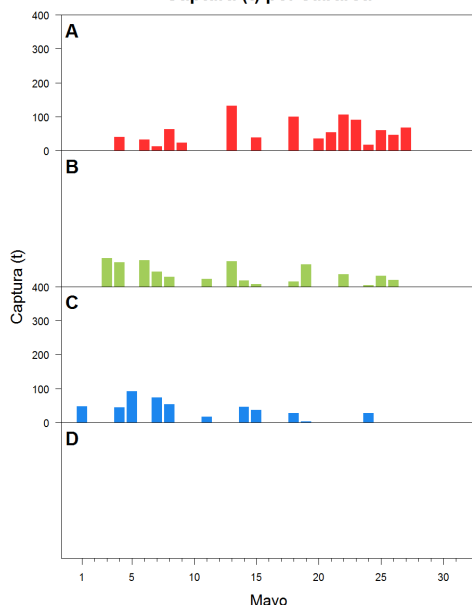

Estructura acumulada de tallas por subárea

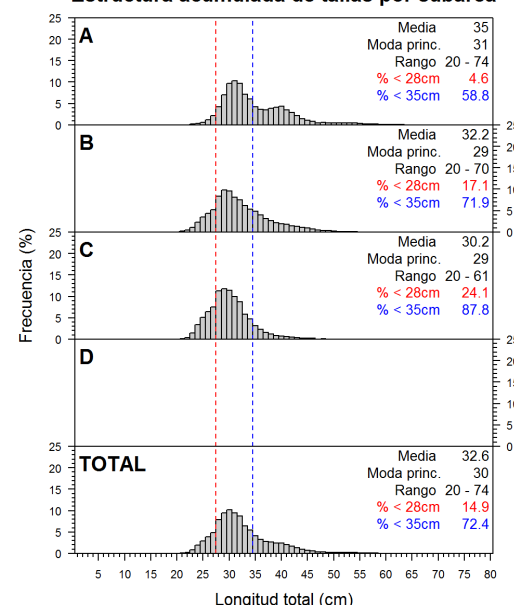

Longitud media (cm) por subáreas

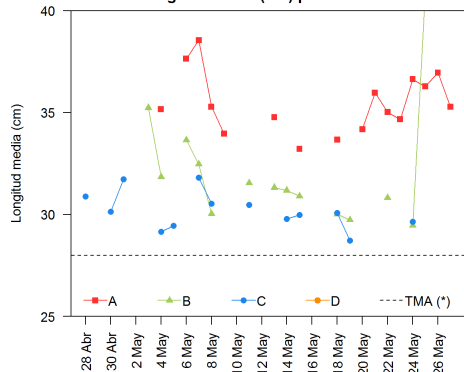

Desembarque (t) por tipo de flota

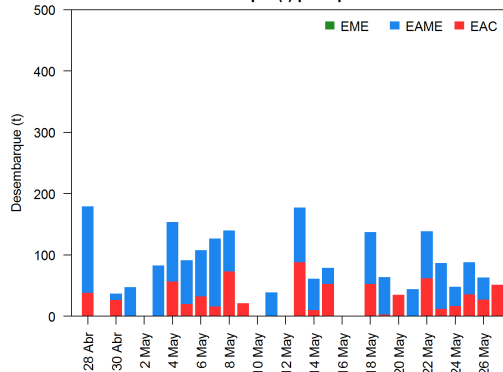

Balace de la cuota de Merluza Julio 2019 - Junio 2020 (58 766 t)

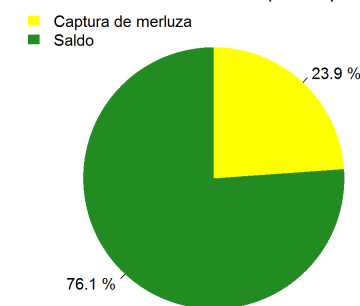

Estadísticas descriptivas de la estructura de tallas por subárea al 27 de mayo de 2020

	A				B				C				D			
	Rango	Moda	Media	% < 28cm	Rango	Moda	Media	% < 28cm	Rango	Moda	Media	% < 28cm	Rango	Moda	Media	% < 28cm
21-May	24 - 66	30	36	4.8												
22-May	21 - 68	32	35	3.5	20 - 48	29	30.8	22.2								
23-May	22 - 74	31	34.7	3.2												
24-May	26 - 54	34	36.6	1.9	23 - 40	29	29.5	23.1	24 - 40	30	29.6	17.3				
25-May	23 - 67	31	36.3	3.2	29 - 65	41	40.8	0								
26-May	23 - 70	31	37	4.1	23 - 59	45	41.8	1.9								
27-May	22 - 64	32	35.3	2.6												

Cifras preliminares.  
(\*) Talla Mínima Autorizada