



Reporte 1. Pesquería de Merluza

Al 28 de enero de 2020

Desembarque (t) de recursos demersales de la flota arrastrera

	INDUSTRIAL			TOTAL	OTROS	TOTAL	Número embarcaciones		
	EAC	EAME	EME	merluza	demersales		EAC	EAME	EME
jul 2019	989.8	1167.2		2157	333.8	2490.8			
ago 2019	1176.4	1732.7		2909.1	728.3	3637.4			
sep 2019	340.4	701.4		1041.8	148.6	1190.4			
oct 2019	502.9	456.7		959.6	293.9	1253.5			
nov 2019	264.8	368.2		633	180.3	813.3			
dic 2019	364.1	915.5		1279.6	124.8	1404.4			
01-23 Ene	202.3	199		401.3	31.6	432.9			
24 Ene	29.8	77.4		107.2	8	115.2	5	3	
25 Ene									
26 Ene									
27 Ene	0.9	27.5		28.4	8.9	37.3	1	1	
28 Ene	20.4	35		55.4	1.3	56.7	2	1	
TOTAL	3891.8	5680.6		9572.4	1859.5	11431.9	8	5	

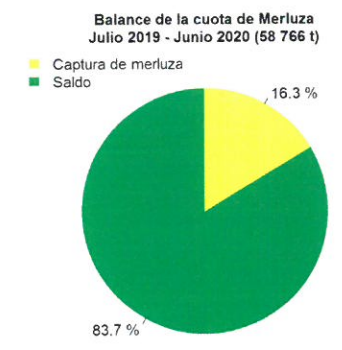
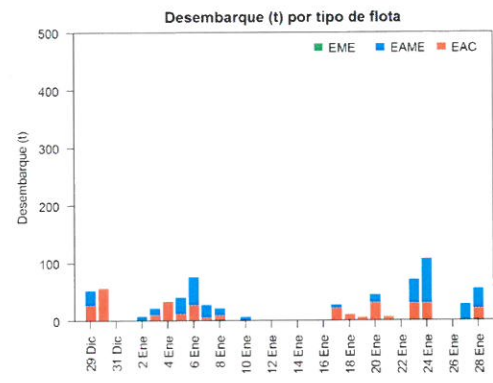
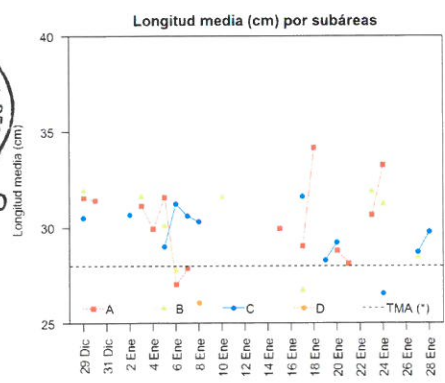
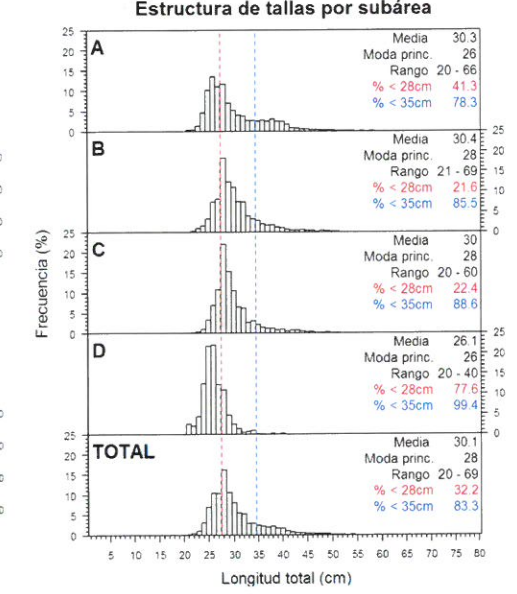
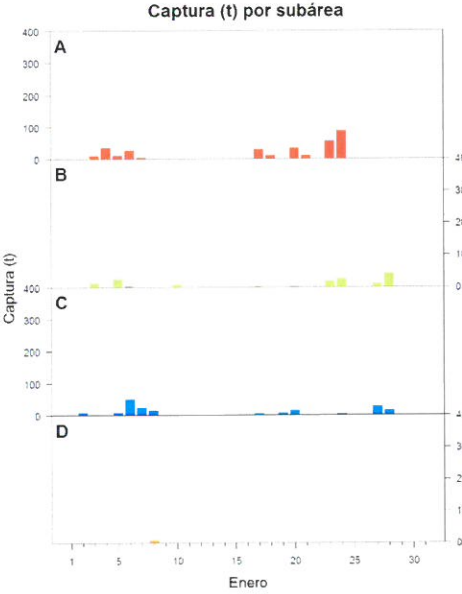
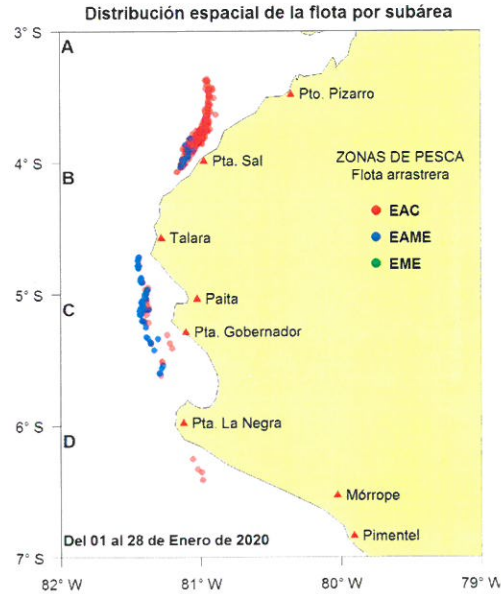

INSTITUTO DEL MAR DEL PERU
DGIRDL
C. YAMASHIRO
B. BLASKOVIC

Estadísticas descriptivas de la estructura de tallas por subárea al 28 de enero de 2020

	A				B				C				D			
	Rango	Moda	Media	% < 28cm	Rango	Moda	Media	% < 28cm	Rango	Moda	Media	% < 28cm	Rango	Moda	Media	% < 28cm
22-Ene																
23-Ene	20 - 63	26	30.7	36.3	22 - 53	30	31.9	13.8								
24-Ene	21 - 66	28	33.3	17.1	22 - 69	28	31.2	18.5	20 - 51	25	26.6	69.5				
25-Ene																
26-Ene																
27-Ene					23 - 41	28	28.4	23.1	21 - 52	28	28.7	20.5				
28-Ene					21 - 60	28	29.7	20	24 - 48	28	29.8	18.7				

Cifras preliminares.
(*) Talla Mínima Autorizada
Los días 25 y 26 de enero, no hubo desembarque del recurso merluza.