



Reporte 1. Pesquería de Merluza
Al 29 de agosto de 2021

Desembarque (t) de recursos demersales de la flota arrastrera

	INDUSTRIAL			TOTAL	OTROS	TOTAL	Número embarcaciones		
	EAC	EAME	EME	merluza	demersales		EAC	EAME	EME
Jul. 2021	1308.7	1563.7	5.4	2877.8	621.0	3498.8			
01-24 Ago	1509.2	1345.1	3	2857.3	1032.2	3889.5			
25 Ago	115.5	131.1	0.2	246.8	32.7	279.5	13	3	1
26 Ago	103.2	82.8	0.2	186.2	61.0	247.2	11	2	1
27 Ago	77.5	122.1		199.6	41.8	241.4	10	3	1
28 Ago	41.2	81.5		122.7	6.6	129.3	4	2	
29 Ago	61.9	39.6		101.5	31.1	132.6	7	1	
TOTAL	3217.2	3365.9	8.8	6591.9	1826.4	8418.3	45	11	3

Distribución espacial de la flota por subárea

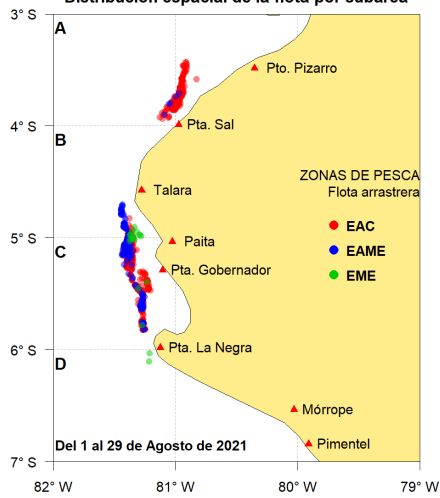

Captura (t) por subárea

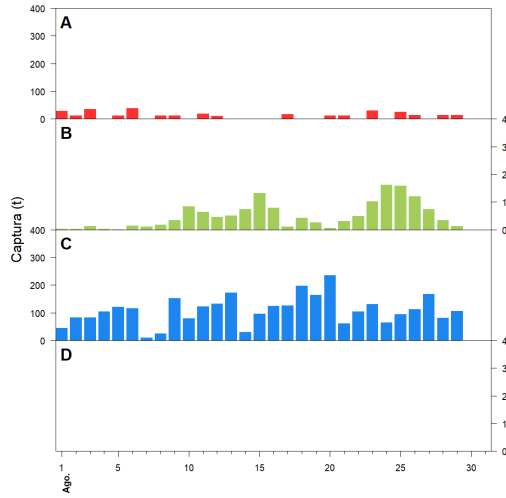

Estructura acumulada de tallas por subárea

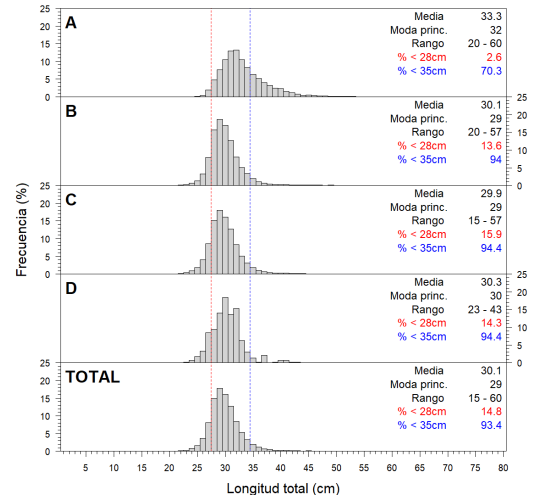

Longitud media (cm) por subáreas

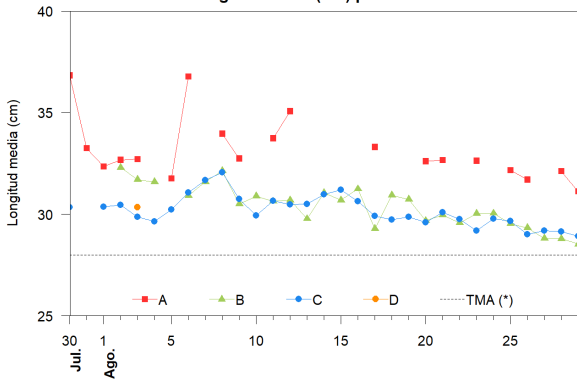

Desembarque (t) por tipo de flota

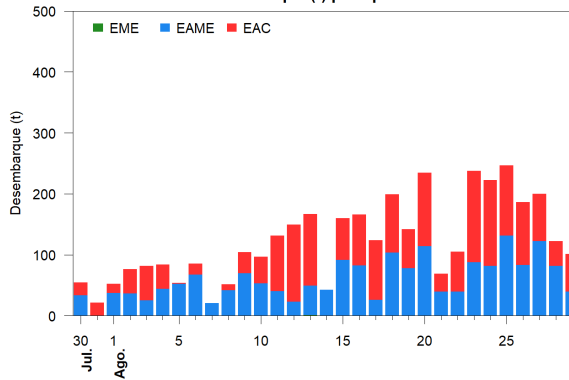

Balance de la cuota de Merluza
Julio 2021 - Junio 2022 (48 212 t)

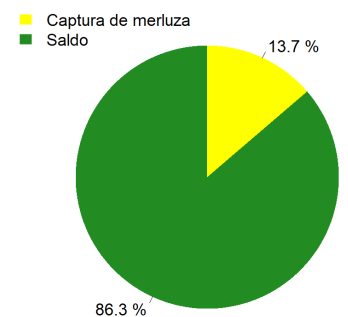

Estadísticas descriptivas de la estructura de tallas por subárea

	A				B				C				D			
	Rango	Moda	Media	%<28cm	Rango	Moda	Media	%<28cm	Rango	Moda	Media	%<28cm	Rango	Moda	Media	%<28cm
23-Ago	21 - 60	31	32.6	2.8	21 - 54	29	30	11.5	20 - 48	29	29.2	23.3				
24-Ago					22 - 55	29	30	11.9	22 - 46	29	29.8	12				
25-Ago	24 - 55	31	32.2	3.7	20 - 52	29	29.5	17.3	20 - 44	29	29.7	17.2				
26-Ago	20 - 53	31	31.7	4.2	21 - 50	29	29.3	19	21 - 49	28	29	25.4				
27-Ago					22 - 51	28	28.8	28.3	19 - 49	28	29.2	23.9				
28-Ago	25 - 44	32	32.1	2.9	21 - 47	29	28.8	26.9	22 - 46	29	29.1	26.8				
29-Ago	22 - 56	31	31.1	9.7	22 - 41	28	28.5	28.7	20 - 48	29	28.9	27.3				

Cifras preliminares.

(*) Talla Mínima Autorizada