



Reporte 1. Pesquería de Merluza

Al 29 de enero de 2020

Desembarque (t) de recursos demersales de la flota arrastrera

	INDUSTRIAL			TOTAL	OTROS	TOTAL	Número embarcaciones		
	EAC	EAME	EME	merluza	demersales		EAC	EAME	EME
jul 2019	989.8	1167.2		2157	333.8	2490.8			
ago 2019	1176.4	1732.7		2909.1	728.3	3637.4			
sep 2019	340.4	701.4		1041.8	148.6	1190.4			
oct 2019	502.9	456.7		959.6	293.9	1253.5			
nov 2019	264.8	368.2		633	180.3	813.3			
dic 2019	361.1	915.5		1279.6	124.8	1404.4			
01-24 Ene	232.1	276.4		508.5	39.6	548.1			
25 Ene									
26 Ene									
27 Ene	0.9	27.5		28.4	8.9	37.3	1	1	
28 Ene	20.4	35		55.4	1.3	56.7	2	1	
29 Ene	2.3	39.9		42.2	1.9	44.1	1	2	
TOTAL	3894.1	5720.5		9614.6	1861.4	11476	4	4	



Distribución espacial de la flota por subárea

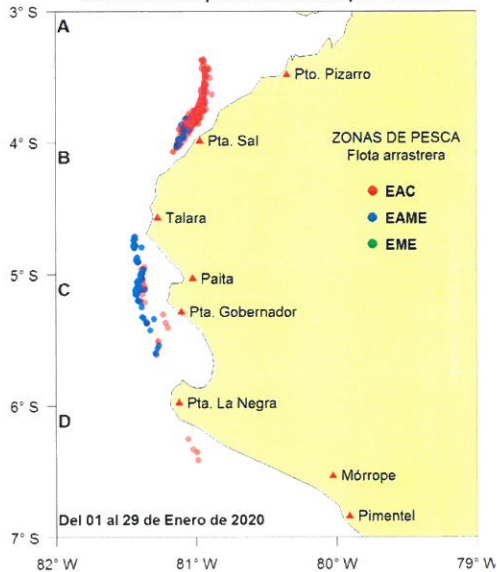

Captura (t) por subárea

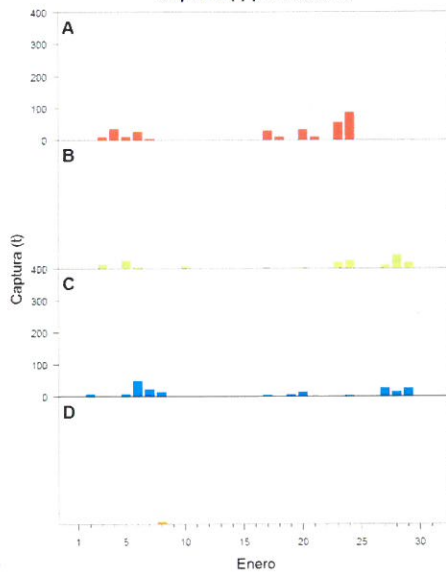

Estructura de tallas por subárea

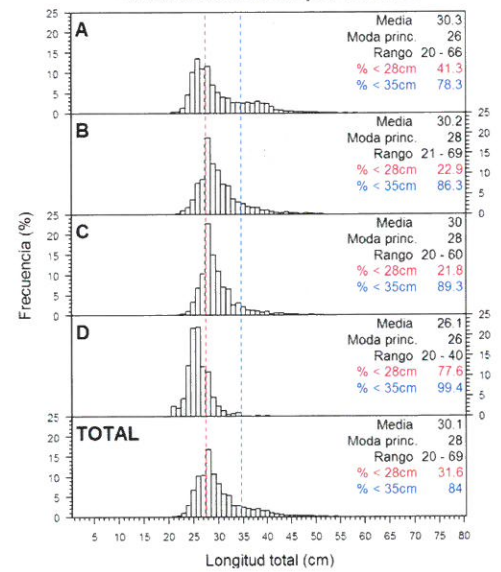

Longitud media (cm) por subáreas

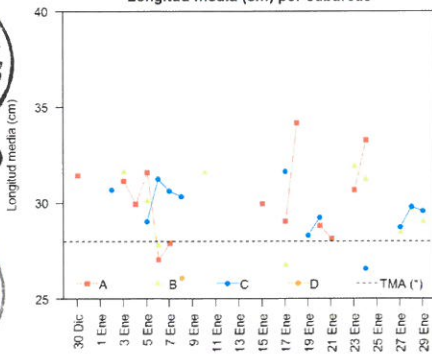

Desembarque (t) por tipo de flota

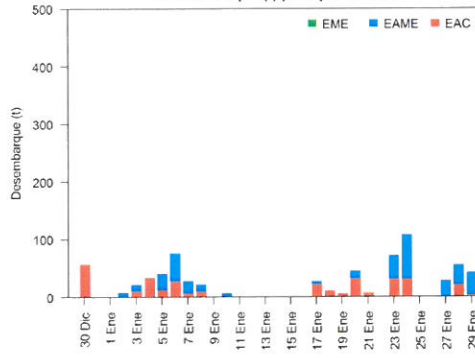

Balace de la cuota de Merluza Julio 2019 - Junio 2020 (58 766 t)

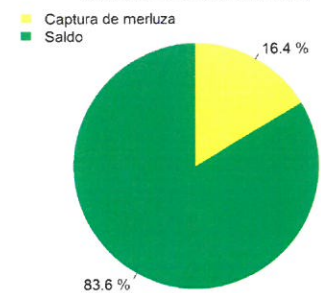

Estadísticas descriptivas de la estructura de tallas por subárea al 29 de enero de 2020

	A				B				C				D			
	Rango	Moda	Media	% < 28cm	Rango	Moda	Media	% < 28cm	Rango	Moda	Media	% < 28cm	Rango	Moda	Media	% < 28cm
23-Ene	20 - 63	26	30.7	36.3	22 - 53	30	31.9	13.8								
24-Ene	21 - 66	28	33.3	17.1	22 - 69	28	31.2	18.5	20 - 51	25	26.6	69.5				
25-Ene																
26-Ene																
27-Ene					23 - 41	28	28.4	23.1	21 - 52	28	28.7	20.5				
28-Ene					21 - 60	28	29.7	20	24 - 48	28	29.8	18.7				
29-Ene					22 - 51	28	29	32.6	23 - 47	28	20.6	18				

Cifras preliminares.

(*) Talla Mínima Autorizada

Los días 25 y 26 de enero, no hubo desembarque del recurso merluza.

