



Reporte 1. Pesquería de Merluza

Al 29 de noviembre de 2020

Desembarque (t) de recursos demersales de la flota arrastrera

	INDUSTRIAL			TOTAL	OTROS	TOTAL	Número embarcaciones		
	EAC	EAME	EME	merluza	demersales		EAC	EAME	EME
jul 2020	1574.7	1235.5		2810.2	284.1	3094.3			
ago 2020	1824.4	1771.3		3595.7	176.6	3772.3			
sep 2020	466.3	391.6		857.9	45.4	903.3			
oct 2020	291.5	512.2		803.7	144.0	947.7			
01-24 Nov	768.6	1010.6		1779.2	366.2	2145.4			
25 Nov	70.5	64.2		134.7	6.8	141.5	6	2	
26 Nov	14.8			14.8	0.4	15.2	2		
27 Nov	24.9	41.3		66.2	1.6	67.8	2	1	
28 Nov	80.5	102.9		183.4	11.9	195.3	7	3	
29 Nov	9.4			9.4	2.0	11.4	2		
TOTAL	5125.6	5129.6		10255.2	1039.0	11294.2	19	6	

Distribución espacial de la flota por subárea

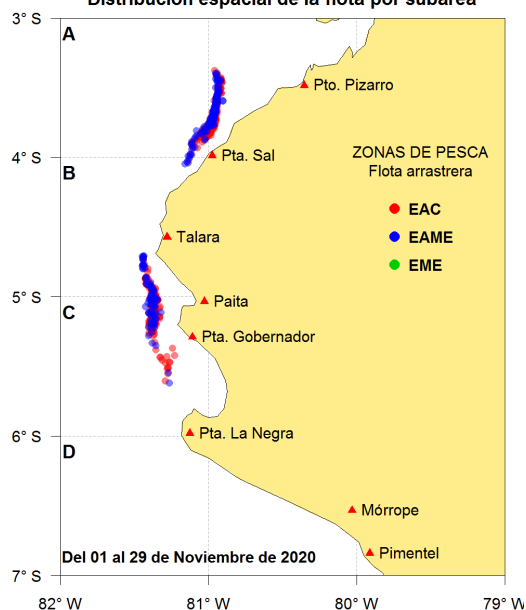

Captura (t) por subárea

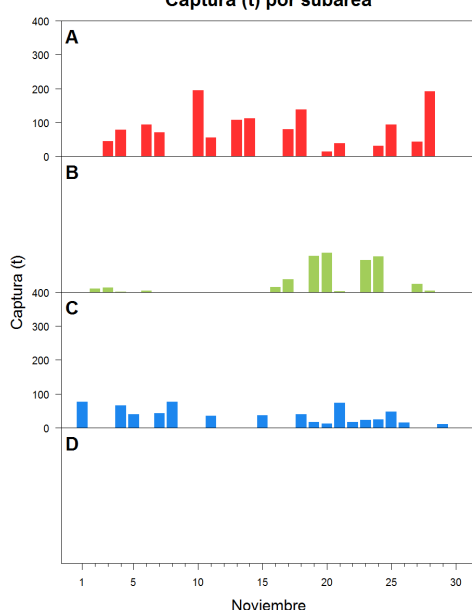

Estructura acumulada de tallas por subárea

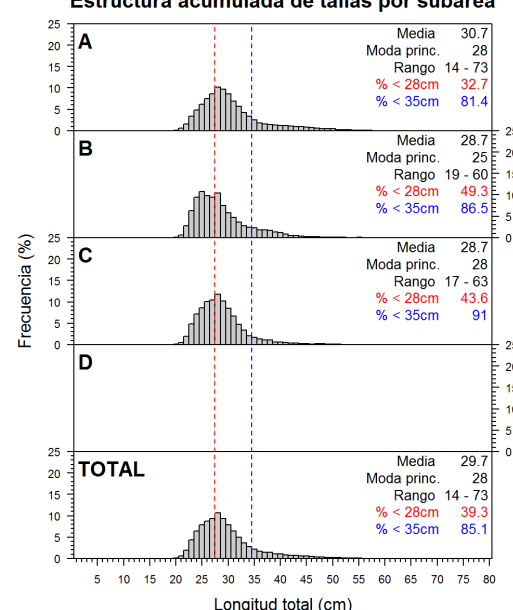

Longitud media (cm) por subáreas

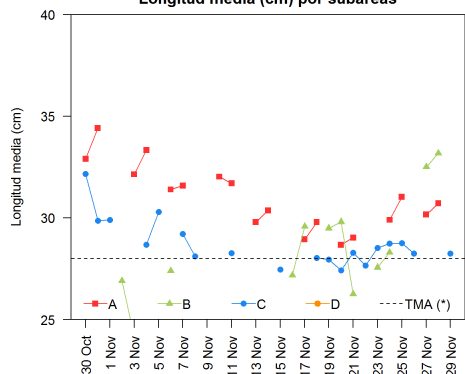

Desembarque (t) por tipo de flota

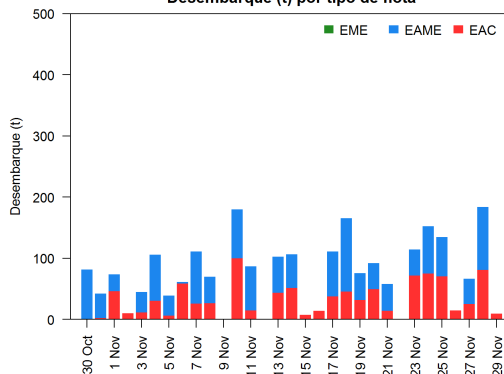

Balace de la cuota de Merluza Julio 2020 - Junio 2021 (50 823 t)

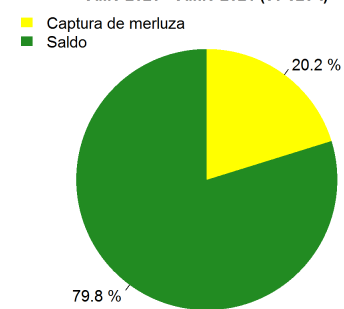

Estadísticas descriptivas de la estructura de tallas por subárea al 29 de noviembre de 2020

	A				B				C				D			
	Rango	Moda	Media	%<28cm	Rango	Moda	Media	%<28cm	Rango	Moda	Media	%<28cm	Rango	Moda	Media	%<28cm
23-Nov					19 - 55	25	27.6	58	21 - 48	26	28.5	47.5				
24-Nov	17 - 57	28	29.9	35.8	19 - 50	28	28.3	50	21 - 52	28	28.7	44				
25-Nov	19 - 73	28	31	31.3					21 - 44	29	28.8	41.5				
26-Nov									20 - 45	28	28.3	49.7				
27-Nov	20 - 53	28	30.2	33.2	21 - 60	29	32.5	27.9								
28-Nov	17 - 66	28	30.7	33.9	20 - 57	25	33.2	29.7								
29-Nov									21 - 45	28	28.3	46.8				

Cifras preliminares.

(*) Talla Mínima Autorizada

Los lances de pesca del día 26 y 29 de noviembre, se han realizado al sur del 5 20'.

Los lances de pesca de la zona B del día 27 de noviembre, se han realizado entre los 4 y los 4 20'.