



Reporte 1. Pesquería de Merluza

Al 29 de octubre de 2020

Desembarque (t) de recursos demersales de la flota arrastrera

	INDUSTRIAL			TOTAL	OTROS	TOTAL	Número embarcaciones		
	EAC	EAME	EME	merluza	demersales		EAC	EAME	EME
jul 2020	1574.7	1235.5		2810.2	284.1	3094.3			
ago 2020	1824.4	1771.3		3595.7	176.6	3772.3			
sep 2020	466.3	391.6		857.9	45.4	903.3			
01-24 Oct	188.3	268.9		457.2	90.5	547.7			
25 Oct									
26 Oct									
27 Oct	17.1	72.1		89.2	27.7	116.9	4	2	
28 Oct	45.3	49.9		95.2	21.2	116.4	5	2	
29 Oct	38.9			38.9	0.6	39.5	3		
TOTAL	4155	3789.3		7944.3	646.1	8590.4	12	4	

Distribución espacial de la flota por subárea

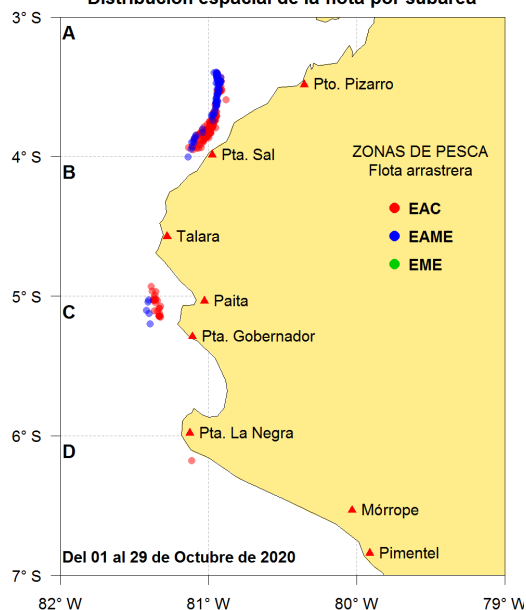

Captura (t) por subárea

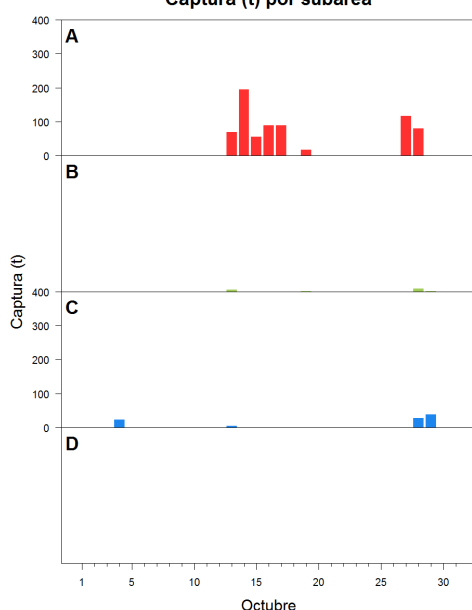

Estructura acumulada de tallas por subárea

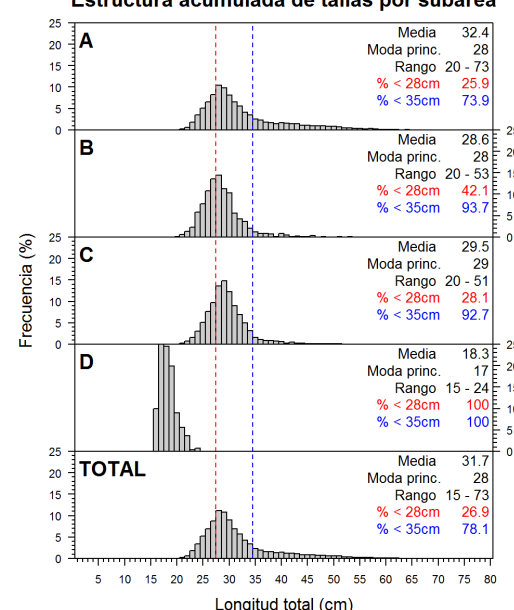

Longitud media (cm) por subáreas

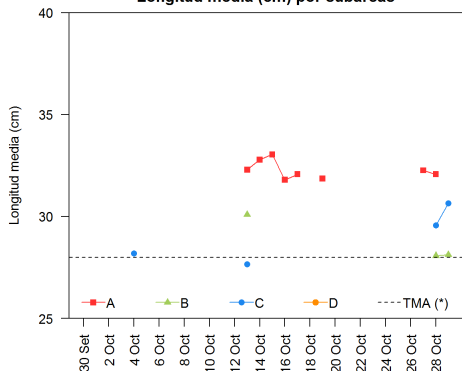

Desembarque (t) por tipo de flota

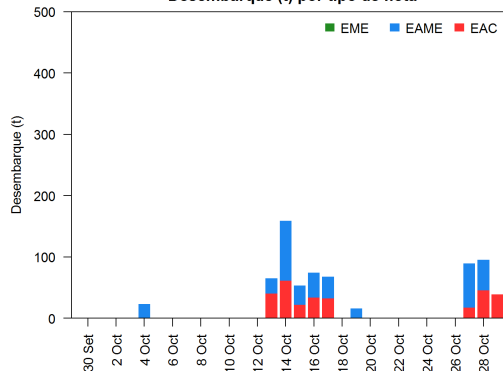

Balace de la cuota de Merluza Julio 2020 - Junio 2021 (50 823 t)

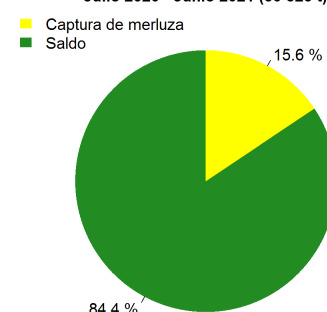

Estadísticas descriptivas de la estructura de tallas por subárea al 29 de octubre de 2020

	A				B				C				D			
	Rango	Moda	Media	%<28cm	Rango	Moda	Media	%<28cm	Rango	Moda	Media	%<28cm	Rango	Moda	Media	%<28cm
23-Oct																
24-Oct																
25-Oct																
26-Oct																
27-Oct	20 - 66	29	32.3	25									15 - 24	17	18.3	100
28-Oct	20 - 66	28	32.1	31	21 - 46	27	28.1	45.5	20 - 48	29	29.6	27.2				
29-Oct					21 - 40	28	28.1	50.4	21 - 51	29	30.7	17.3				

Cifras preliminares.

(*) Talla Mínima Autorizada

Los días del 23 al 26 de octubre no se registro desembarque del recurso merluza.