

PRESIDENCIA EJECUTIVA

DIRECCIÓN GENERAL DE INVESTIGACIONES EN RECURSOS DEMERSALES Y LITORALES
 ÁREA FUNCIONAL DE INVESTIGACIONES EN PECES DEMERSALES, BENTÓNICOS Y LITORALES
 Régimen Provisional de Pesca del Recurso Merluza, 1 de julio 2019 - 30 junio 2020

R.M. N° 290-2019-PRODUCE
 Área autorizada de pesca: Extremo norte a 07°00' LS



Reporte 1. Pesquería de Merluza

Al 30 de enero de 2020

Desembarque (t) de recursos demersales de la flota arrastrera

	INDUSTRIAL			TOTAL	OTROS	TOTAL	Número embarcaciones		
	EAC	EAME	EME	merluza	demersales		EAC	EAME	EME
jul 2019	989.8	1167.2		2157	333.8	2490.8			
ago 2019	1176.4	1732.7		2909.1	728.3	3637.4			
sep 2019	340.4	701.4		1041.8	148.6	1190.4			
oct 2019	502.9	456.7		959.6	293.9	1253.5			
nov 2019	264.8	368.2		633	180.3	813.3			
dic 2019	364.1	915.5		1279.6	124.8	1404.4			
01-25 Ene	232.1	276.4		508.5	39.6	548.1			
26 Ene									
27 Ene	0.9	27.5		28.4	8.9	37.3	1	1	
28 Ene	20.4	35		55.4	1.3	56.7	2	1	
29 Ene	2.3	39.9		42.2	1.9	44.1	1	2	
30 Ene	2	17.8		19.8	8.2	28	1	1	
TOTAL	3896.1	5738.3		9634.4	1869.6	11504	5	5	

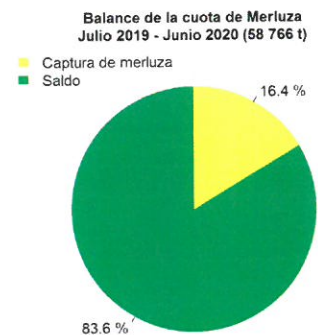
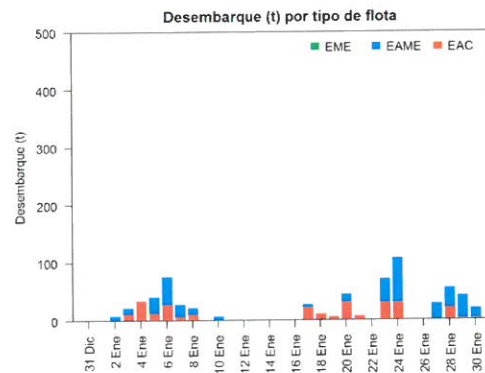
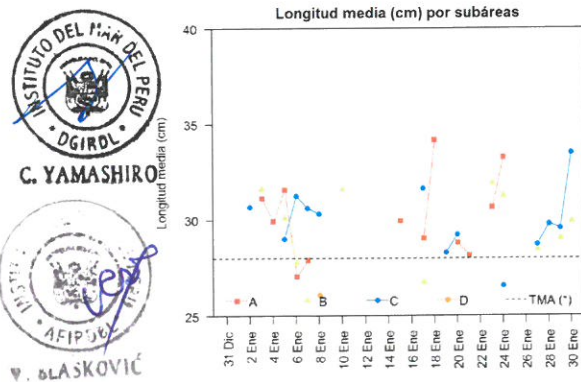
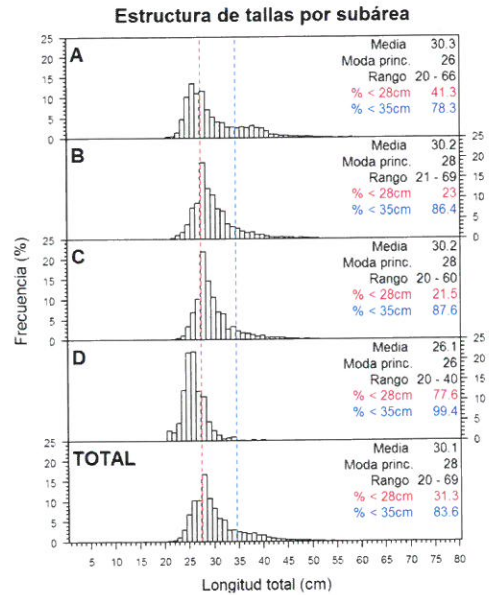
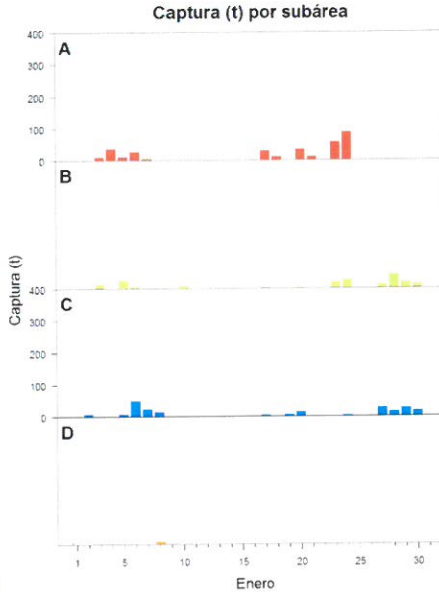
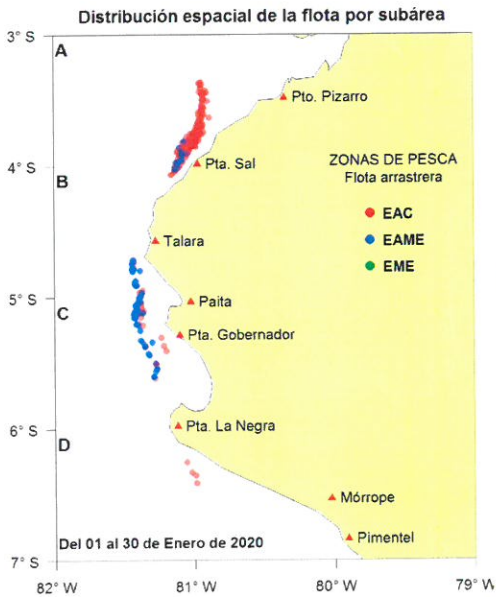

Estadísticas descriptivas de la estructura de tallas por subárea al 30 de enero de 2020

	A				B				C				D			
	Rango	Moda	Media	% < 28cm	Rango	Moda	Media	% < 28cm	Rango	Moda	Media	% < 28cm	Rango	Moda	Media	% < 28cm
24-Ene	21 - 66	28	33.3	17.1	22 - 69	28	31.2	18.5	20 - 51	25	26.6	69.5				
25-Ene																
26-Ene																
27-Ene					23 - 11	28	28.4	23.1	21 - 52	28	28.7	20.5				
28-Ene					21 - 60	28	29.7	20.1	24 - 48	28	29.8	18.7				
29-Ene					22 - 51	28	29	32.6	23 - 47	28	29.6	18				
30-Ene					23 - 53	28	29.9	27.7	23 - 50	36	33.5	17.3				

Cifras preliminares.

(*) Talla Mínima Autorizada

Los días 25 y 26 de enero, no hubo desembarque del recurso merluza.

