



Reporte 1. Pesquería de Merluza

Al 30 de junio de 2020

Desembarque (t) de recursos demersales de la flota arrastrera

	INDUSTRIAL			TOTAL	OTROS	TOTAL	Número embarcaciones		
	EAC	EAME	EME	merluza	demersales		EAC	EAME	EME
Jul. 2019	989.8	1167.2		2157	333.8	2490.8			
Ago. 2019	1176.4	1732.7		2909.1	728.3	3637.4			
Set. 2019	340.4	701.4		1041.8	148.6	1190.4			
Oct. 2019	502.9	456.7		959.6	293.9	1253.5			
Nov. 2019	264.8	368.2		633	180.3	813.3			
Dic. 2019	364.1	915.5		1279.6	124.8	1404.4			
Ene. 2020	257.7	423.7		681.4	60.5	741.9			
Feb. 2020	444.3	814.2		1258.5	64.3	1322.8			
Mar. 2020	18.7	52		70.7	90	160.7			
Abr. 2020	340.2	820.4		1160.6	44.7	1205.3			
May. 2020	718.5	1411.4		2129.9	125.1	2255			
01-25 Jun	899.7	1407		2306.7	203.1	2509.8			
26 Jun	77.2	48.6		125.8	19.7	145.5	5	1	
27 Jun	25.3	43.7		69	2.9	71.9	2	1	
28 Jun									
29 Jun	20			20	0.7	20.7	1		
30 Jun	102.2	45.4		147.6	8.3	155.9	7	1	
TOTAL	6542.2	10408.1		16950.3	2429	19379.3	15	3	

Distribución espacial de la flota por subárea

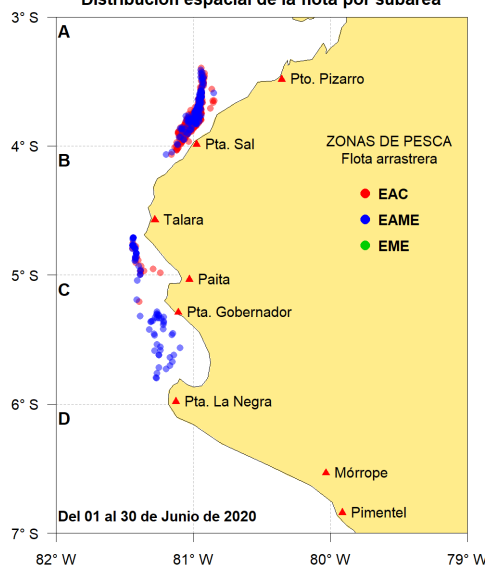

Captura (t) por subárea

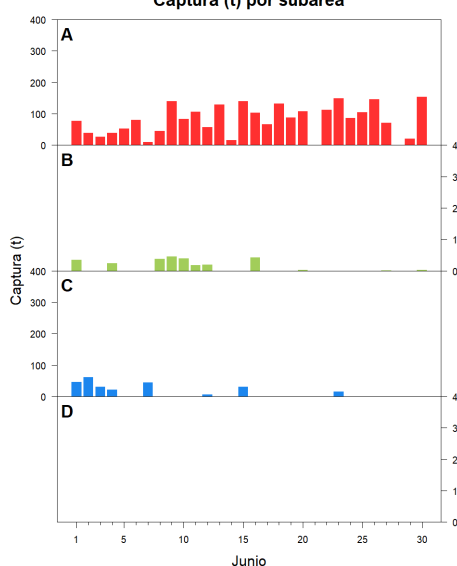

Estructura acumulada de tallas por subárea

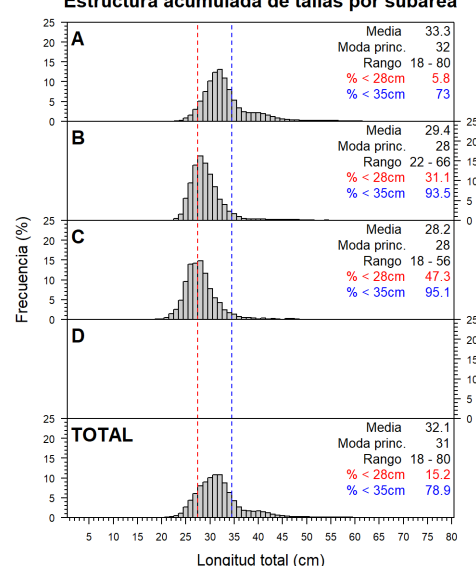

Longitud media (cm) por subáreas

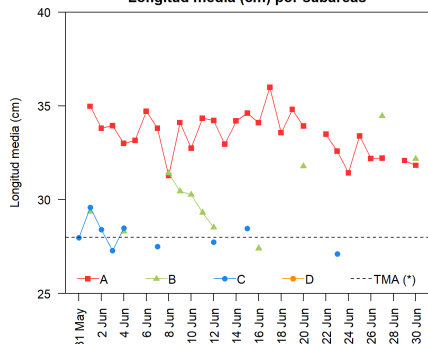

Desembarque (t) por tipo de flota

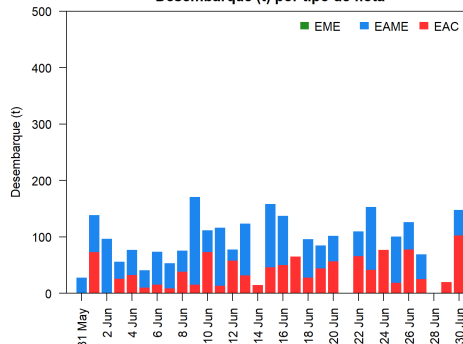

Balance de la cuota de Merluza Julio 2019 - Junio 2020 (58 766 t)

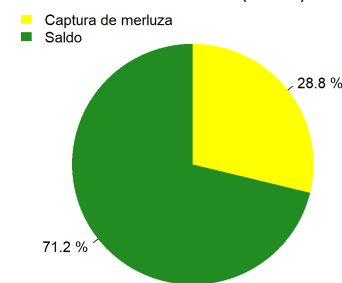

Estadísticas descriptivas de la estructura de tallas por subárea al 30 de junio de 2020

	A				B				C				D			
	Rango	Moda	Media	%<28cm	Rango	Moda	Media	%<28cm	Rango	Moda	Media	%<28cm	Rango	Moda	Media	%<28cm
24-Jun	22 - 64	31	31.4	7.9												
25-Jun	23 - 68	32	33.4	7.6												
26-Jun	22 - 62	32	32.2	5												
27-Jun	24 - 61	32	32.2	5.2	25 - 66	29	34.5	9.3								
28-Jun																
29-Jun	23 - 55	32	32.1	7.5												
30-Jun	21 - 69	32	31.8	9.1	24 - 55	31	32.2	9.1								

Cifras preliminares.

(*) Talla Mínima Autorizada

No se realizaron desembarques el 28 de Junio 2020