



Reporte 1. Pesquería de Merluza

Al 30 de marzo de 2021

Desembarque (t) de recursos demersales de la flota arrastrera

	INDUSTRIAL			TOTAL	OTROS	TOTAL	Número embarcaciones		
	EAC	EAME	EME	merluza	demersales		EAC	EAME	EME
Jul. 2020	1574.7	1235.5		2810.2	284.1	3094.3			
Ago. 2020	1824.4	1771.3		3595.7	176.6	3772.3			
Set. 2020	466.3	391.6		857.9	45.4	903.3			
Oct. 2020	291.5	512.2		803.7	144.0	947.7			
Nov. 2020	968.6	1219.1		2187.7	389.0	2576.7			
Dic. 2020	1208.9	1403.8		2612.7	261.5	2874.2			
Ene. 2021	1740.2	1340.1		3080.3	204.3	3284.6			
Feb. 2021	1619.2	1250.0		2869.2	75.3	2944.5			
01-25 Mar	1400.0	1190.0		2590.0	172.1	2762.1			
26 Mar	52.1	78.0		130.1	11.8	141.9	6	2	
27 Mar	17.1	47.5		64.6	1.8	66.4	1	1	
28 Mar	61.7	77.4		139.1	27.9	167.0	4	2	
29 Mar	107.1	43.2		150.3	20.7	171.0	8	1	
30 Mar	133.9	90.4		224.3	2.8	227.1	8	2	
<b>TOTAL</b>	<b>11465.7</b>	<b>10650.1</b>		<b>22115.8</b>	<b>1817.3</b>	<b>23933.1</b>	<b>27</b>	<b>8</b>	

Distribución espacial de la flota por subárea

Captura (t) por subárea

Estructura acumulada de tallas por subárea

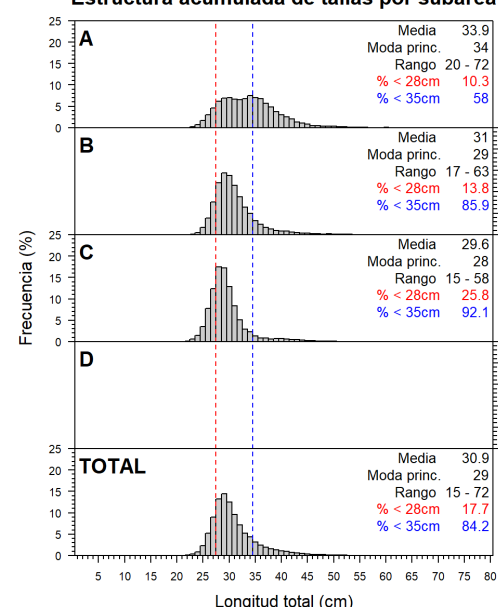
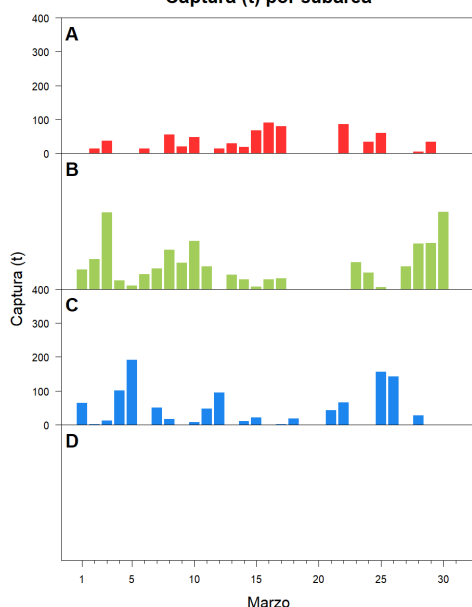
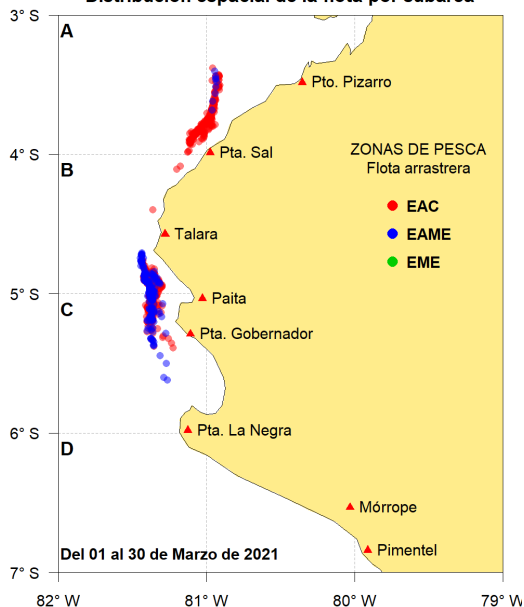

Longitud media (cm) por subáreas

Desembarque (t) por tipo de flota

Balance de la cuota de Merluza Julio 2020 - Junio 2021 (50 823 t)

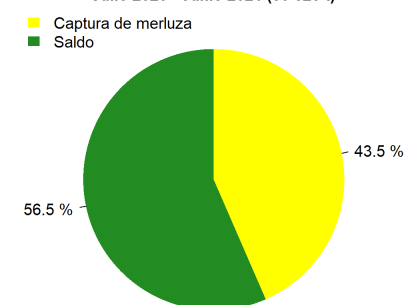
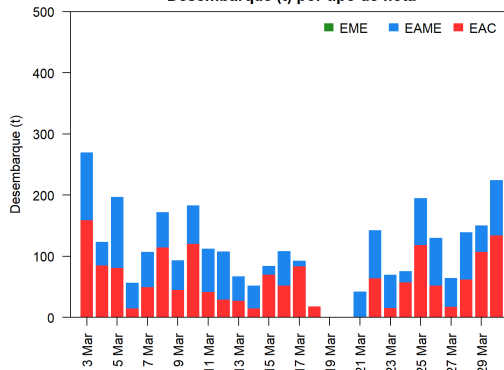
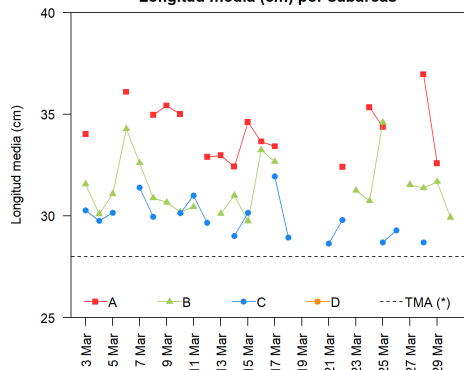

Estadísticas descriptivas de la estructura de tallas por subárea al 30 de marzo de 2021

	A				B				C				D			
	Rango	Moda	Media	% < 28cm	Rango	Moda	Media	% < 28cm	Rango	Moda	Media	% < 28cm	Rango	Moda	Media	% < 28cm
24-Mar	23 - 59	35	35.3	5.7	21 - 56	29	30.7	19.4								
25-Mar	22 - 62	30	34.4	10.1	25 - 63	30	34.6	5.5	17 - 54	28	28.7	<b>37.4</b>				
26-Mar									17 - 54	28	29.3	<b>33.5</b>				
27-Mar					23 - 63	30	31.5	8.8								
28-Mar	22 - 66	36	37	4.8	23 - 62	29	31.4	14.9	23 - 48	28	28.7	<b>29.3</b>				
29-Mar	22 - 61	28	32.6	15.6	23 - 59	29	31.7	13								
30-Mar					22 - 55	29	29.9	14.2								

Cifras preliminares.  
(\* Talla Mínima Autorizada)