



Reporte 1. Pesquería de Merluza

Al 7 de setiembre de 2020

Desembarque (t) de recursos demersales de la flota arrastrera

	INDUSTRIAL			TOTAL	OTROS	TOTAL	Número embarcaciones		
	EAC	EAME	EME	merluza	demersales		EAC	EAME	EME
jul 2020	1574.7	1235.5		2810.2	284.1	3094.3			
ago 2020	1824.4	1771.3		3595.7	176.6	3772.3			
01-2 Set	118.0	131.3		249.3	3.5	252.8			
3 Set	92.8	44.1		136.9	2.8	139.7	7	1	
4 Set	94.6	90.4		185.0	4.0	189.0	6	2	
5 Set	38.2	43.8		82.0	1.9	83.9	3	1	
6 Set	44.3			44.3	2.3	46.6	3		
7 Set	78.3	82		160.3	30.9	191.2	8	3	
<b>TOTAL</b>	<b>3865.3</b>	<b>3398.4</b>		<b>7263.7</b>	<b>506.1</b>	<b>7769.8</b>	<b>27</b>	<b>7</b>	

Distribución espacial de la flota por subárea

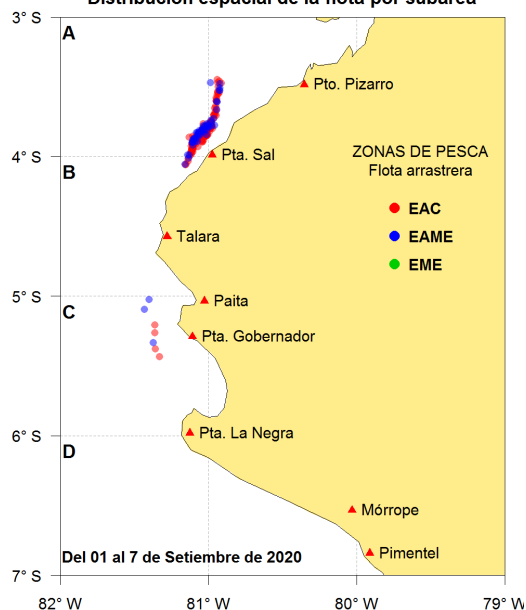

Captura (t) por subárea

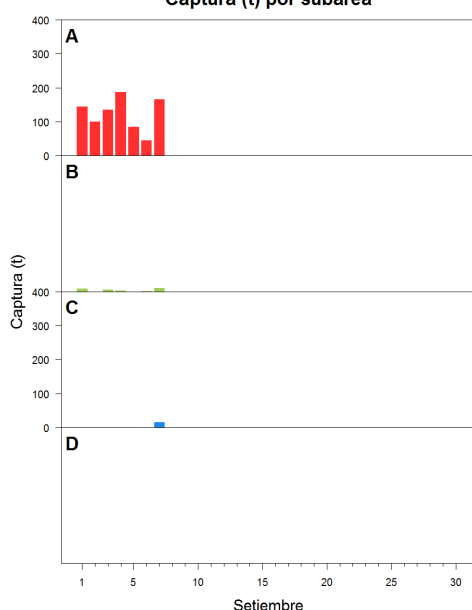

Estructura acumulada de tallas por subárea

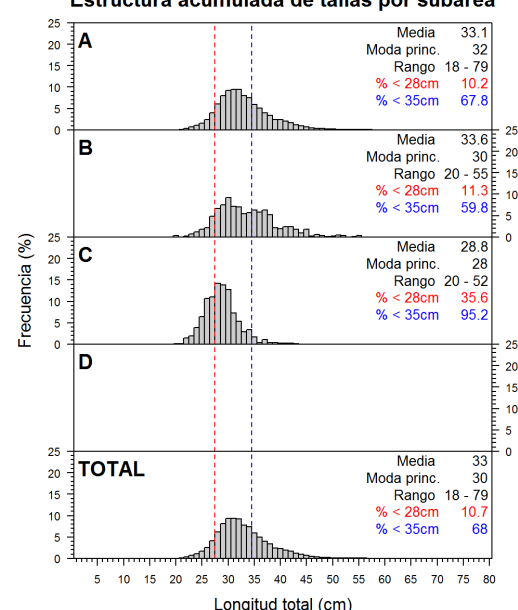

Longitud media (cm) por subáreas

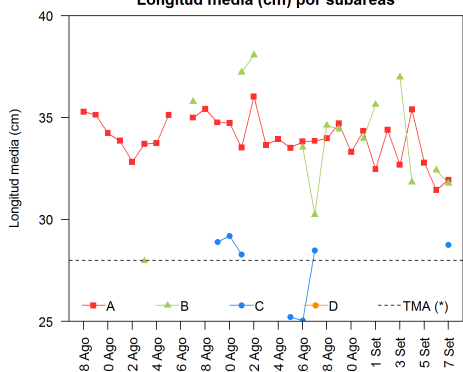

Desembarque (t) por tipo de flota

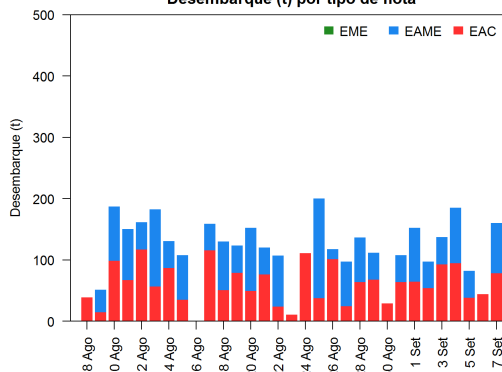

Balace de la cuota de Merluza Julio 2020 - Junio 2021 (50 823 t)

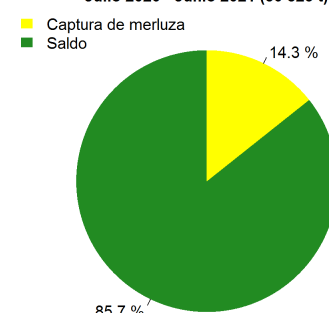

Estadísticas descriptivas de la estructura de tallas por subárea al 7 de setiembre de 2020

	A				B				C				D			
	Rango	Moda	Media	%<28cm	Rango	Moda	Media	%<28cm	Rango	Moda	Media	%<28cm	Rango	Moda	Media	%<28cm
1-Set	21 - 63	32	32.5	10.6	24 - 52	35	35.6	6.5								
2-Set	20 - 79	32	34.4	6.5												
3-Set	20 - 64	30	32.7	9.5	20 - 50	37	37	0.7								
4-Set	18 - 73	34	35.4	5.7	23 - 44	30	31.8	10.6								
5-Set	21 - 55	32	32.8	11.6												
6-Set	19 - 54	29	31.4	15.1	23 - 47	30	32.4	7.5								
7-Set	20 - 72	30	31.9	14.2	20 - 55	30	31.8	18.8	20 - 52	28	28.8	35.6				

Cifras preliminares.

(\*) Talla Mínima Autorizada