



Reporte 1. Pesquería de Merluza

Al 27 de agosto de 2020

Desembarque (t) de recursos demersales de la flota arrastrera

	INDUSTRIAL			TOTAL	OTROS	TOTAL	Número embarcaciones		
	EAC	EAME	EME	merluza	demersales		EAC	EAME	EME
Jul. 2020	1574.7	1235.5		2810.2	284.1	3094.3			
01-22 Ago	1315.7	1359.7		2675.4	115.0	2790.4			
23 Ago	10.2			10.2	0.3	10.5	1		
24 Ago	111.2			111.2	4.5	115.7	7		
25 Ago	37.7	162.4		200.1	9.6	209.7	3	4	
26 Ago	101.1	16.4		117.5	3.6	121.1	8	1	
27 Ago	24.6	72.3		96.9	7.5	104.4	3	2	
<b>TOTAL</b>	<b>3175.2</b>	<b>2846.3</b>		<b>6021.5</b>	<b>424.6</b>	<b>6446.1</b>	<b>22</b>	<b>7</b>	

Distribución espacial de la flota por subárea

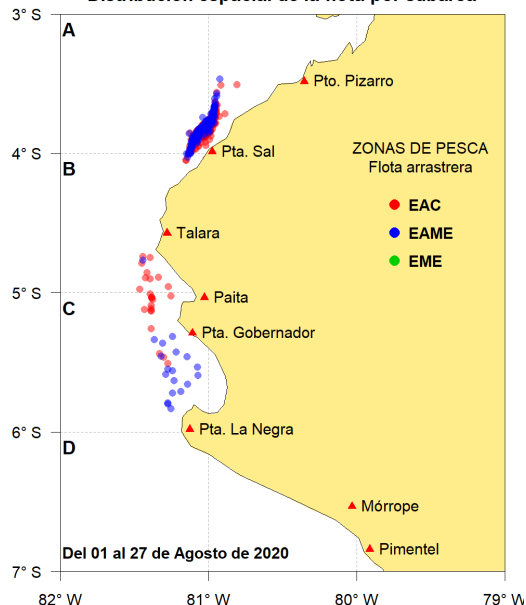

Captura (t) por subárea

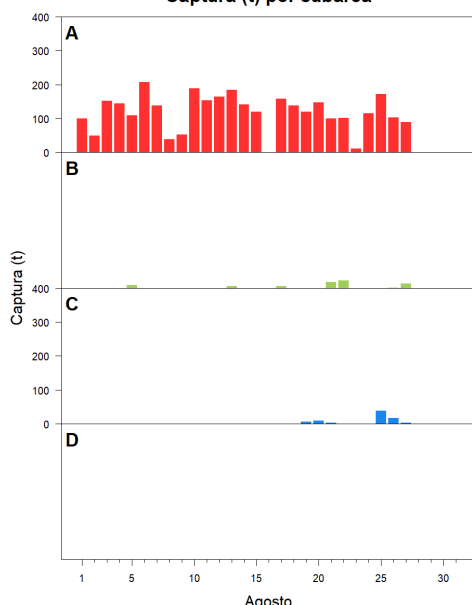

Estructura acumulada de tallas por subárea

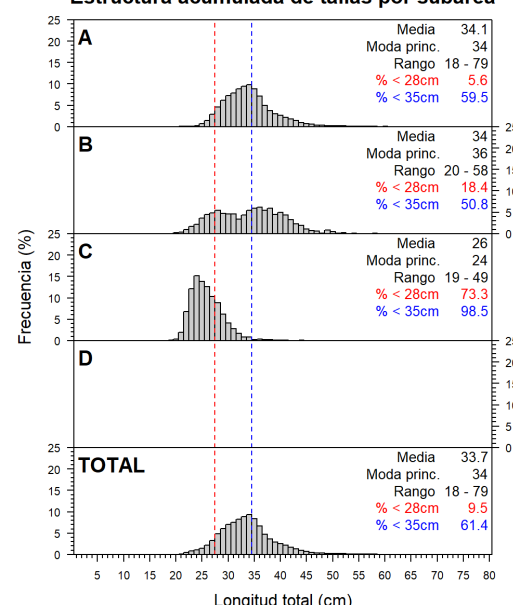

Longitud media (cm) por subáreas

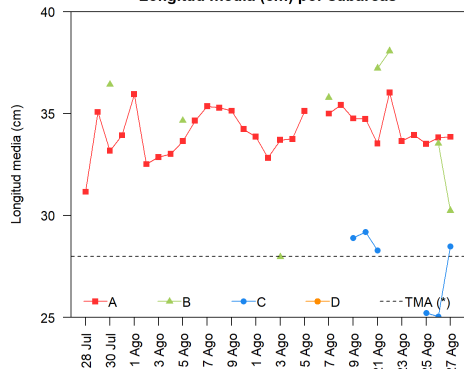

Desembarque (t) por tipo de flota

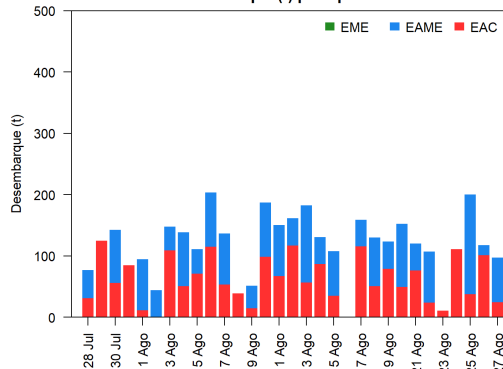

Balace de la cuota de Merluza Julio 2020 - Junio 2021 (50 823 t)

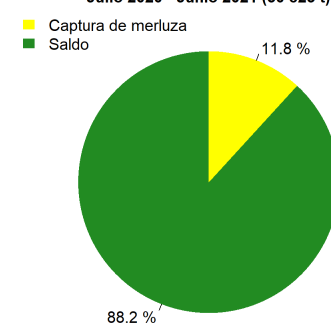

Estadísticas descriptivas de la estructura de tallas por subárea al 27 de agosto de 2020

	A				B				C				D			
	Rango	Moda	Media	%<28cm	Rango	Moda	Media	%<28cm	Rango	Moda	Media	%<28cm	Rango	Moda	Media	%<28cm
21-Ago	20 - 58	34	33.5	6.1	25 - 50	41	37.2	4.7	22 - 40	28	28.3	<b>38.8</b>				
22-Ago	18 - 66	34	36	2.9	21 - 52	38	38.1	2.7								
23-Ago	21 - 48	35	33.7	3.7												
24-Ago	21 - 71	31	33.9	5.5												
25-Ago	19 - 69	30	33.5	9.4					19 - 49	24	25.2	<b>82.9</b>				
26-Ago	20 - 61	32	33.8	5.2	22 - 52	30	33.5	8.1	20 - 44	24	25	<b>88.4</b>				
27-Ago	20 - 68	31	33.9	7.4	20 - 51	26	30.2	<b>39.8</b>	22 - 44	28	28.5	<b>36.9</b>				

Cifras preliminares.

(\*) Talla Mínima Autorizada

El desembarque de los días 25, 26 y 27 de Agosto, incluye datos de la OM XXXI.