



Reporte 1. Pesquería de Merluza
Al 3 de agosto de 2022

Desembarque (t) de recursos demersales de la flota arrastrera

	INDUSTRIAL			TOTAL	OTROS	TOTAL	Número embarcaciones		
	EAC	EAME	EME	merluza	demersales		EAC	EAME	EME
Jul. 2022	1170.9	1172.5		2343.4	1212.9	3556.3			
1 Ago	78.5	94.6		173.1	60.1	233.2	10	4	
2 Ago	2.9			2.9	1.2	4.1	1		
3 Ago					14.4	14.4	1		
TOTAL	1252.3	1267.1		2519.4	1288.6	3808.0	12	4	

Distribución espacial de la flota por subárea

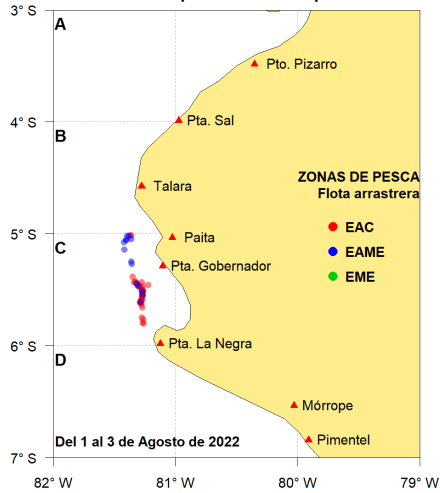

Captura (t) por subárea

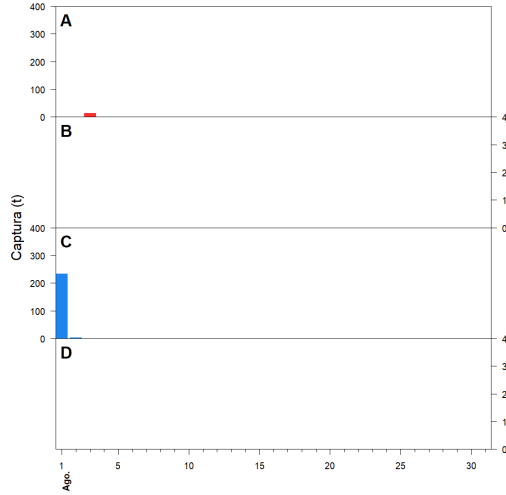

Estructura acumulada de tallas por subárea

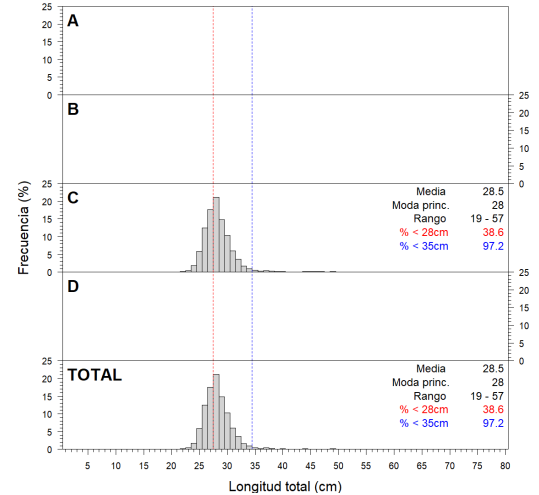

Longitud media (cm) por subáreas

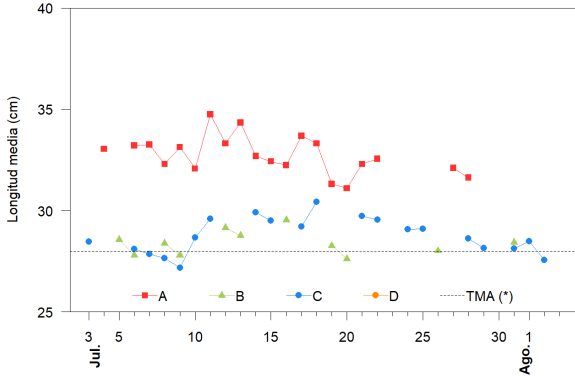

Desembarque (t) por tipo de flota

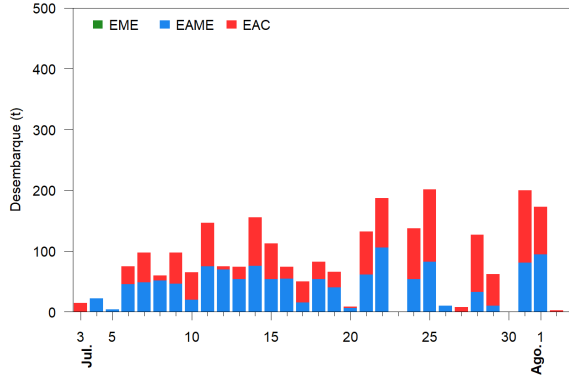

Balance de la cuota de Merluza Julio 2022 - Junio 2023 (47 287 t)

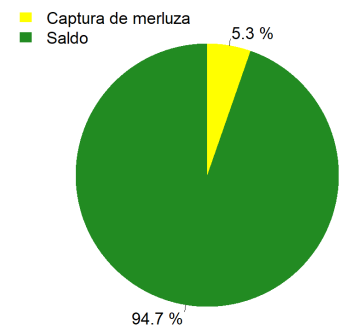

Estadísticas descriptivas de la estructura de tallas por subárea

	A				B				C				D			
	Rango	Moda	Media	%<28cm	Rango	Moda	Media	%<28cm	Rango	Moda	Media	%<28cm	Rango	Moda	Media	%<28cm
28-Jul	24 - 55	31	31.6	11					23 - 54	28	28.6	34.8				
29-Jul									23 - 53	28	28.2	42.7				
30-Jul																
31-Jul					24 - 49	28	28.4	39.2	18 - 52	28	28.1	40.7				
1-Ago									19 - 57	28	28.5	38.2				
2-Ago									23 - 41	27	27.6	56.9				
3-Ago																

Cifras preliminares.

(*) Talla Mínima Autorizada

Los días 30 de Julio y 3 de agosto, no hubo desembarque del recurso merluza.