



Reporte 1. Pesquería de Merluza
Al 3 de octubre de 2022

Desembarque (t) de recursos demersales de la flota arrastrera

	INDUSTRIAL			TOTAL	OTROS	TOTAL	Número embarcaciones		
	EAC	EAME	EME	merluza	demersales		EAC	EAME	EME
Jul. 2022	1170.9	1172.5		2343.4	1212.9	3556.3			
Ago. 2022	1247.1	1206.7		2453.8	1682.4	4136.2			
Set. 2022	1434.6	1303.4		2738	821.8	3559.8			
1 Oct									
2 Oct	8.2	49.9		58.1	78.1	136.2	6	3	
3 Oct	58.3	82.4		140.7	138.7	279.4	14	4	
TOTAL	3919.1	3814.9		7734	3933.9	11667.9	20	7	

Distribución espacial de la flota por subárea

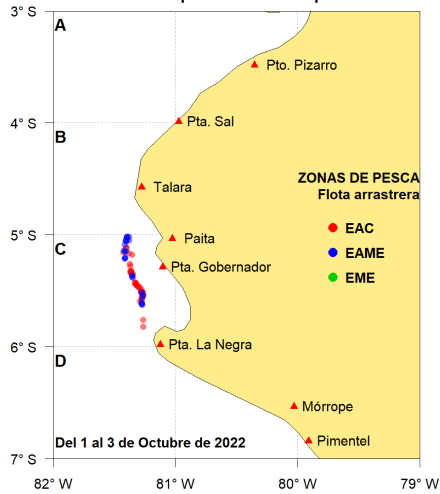

Captura (t) por subárea

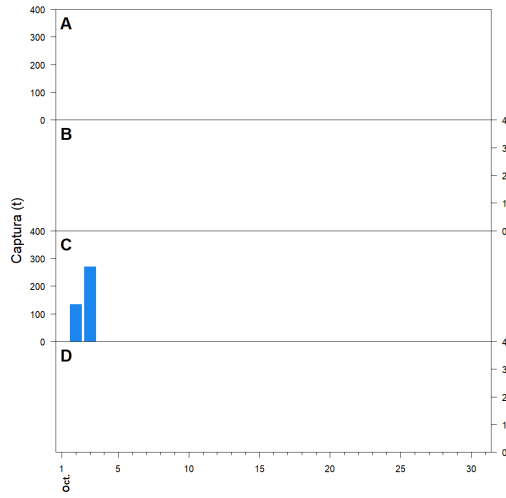

Estructura acumulada de tallas por subárea

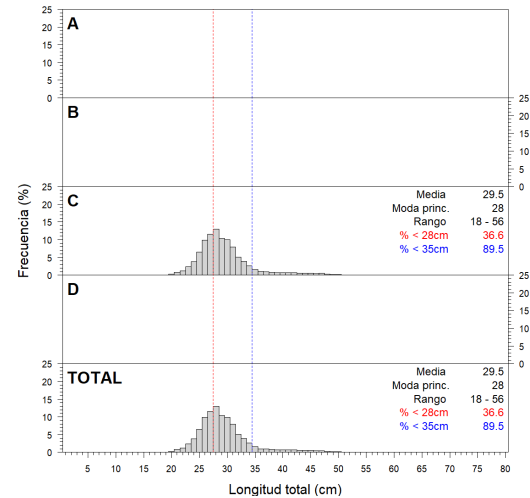

Longitud media (cm) por subáreas

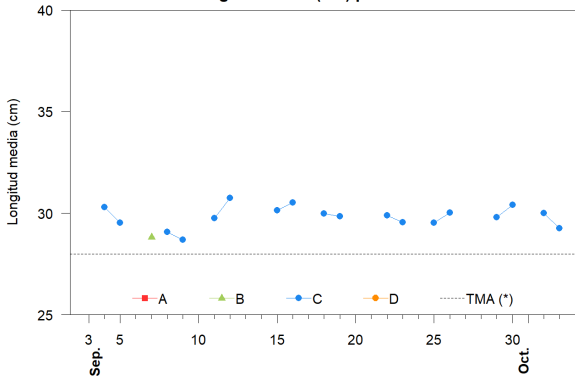

Desembarque (t) por tipo de flota

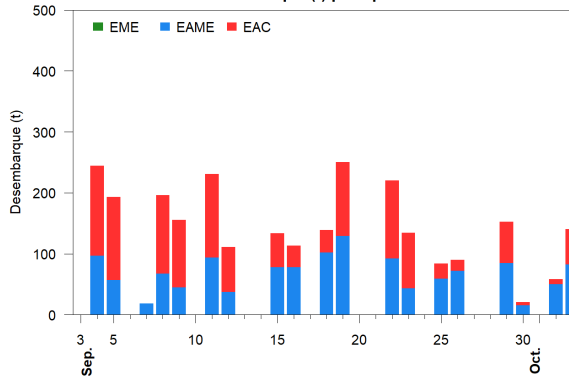

Balance de la cuota de Merluza
Julio 2022 - Junio 2023 (47 287 t)

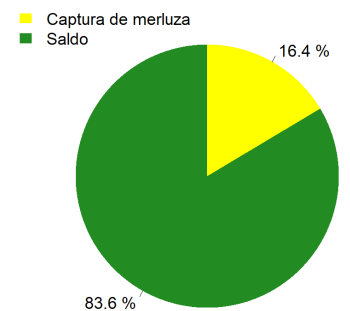

Estadísticas descriptivas de la estructura de tallas por subárea

	A				B				C				D			
	Rango	Moda	Media	%<28cm	Rango	Moda	Media	%<28cm	Rango	Moda	Media	%<28cm	Rango	Moda	Media	%<28cm
27-Sep																
28-Sep																
29-Sep									19 - 58	29	29.8	30.9				
30-Sep									19 - 56	29	30.4	26.4				
1-Oct																
2-Oct									18 - 56	28	30	29.3				
3-Oct									18 - 54	28	29.3	39.2				

Cifras preliminares.

(*) Talla Mínima Autorizada

Los días 27 y 28 de setiembre y 01 de octubre no hubo desembarque de la flota industrial.