



Reporte 1. Pesquería de Merluza
 Al 4 de marzo de 2024

Desembarque (t) de recursos demersales de la flota arrastrera

	INDUSTRIAL			TOTAL	OTROS	TOTAL	Número embarcaciones		
	EAC	EAME	EME	merluza	demersales		EAC	EAME	EME
Jul. 2023	5.2	128	1.3	134.5	321.9	456.4			
Ago. 2023	3.5	317	0.6	321.1	531.5	852.6			
Set. 2023	18.3	383	0.4	401.7	454	855.7			
Oct. 2023	12.8	170.4	4.2	187.4	27.6	215			
Nov. 2023	41.4	288.9	2.9	333.2	58.6	391.8			
Dic. 2023	142.2	460.3		602.5	45.2	647.7			
Ene. 2024	149.8	371.8		521.6	139.9	661.5			
Feb. 2024	48.1	355.4	3.3	406.8	138.2	545			
1 Mar			1	1	10.4	11.4			1
2 Mar									
3 Mar	1.2			1.2	0.9	2.1	1		
4 Mar					0.3	0.3		1	
TOTAL	422.5	2474.8	13.7	2911	1728.5	4639.5	1	1	1

Distribución espacial de la flota por subárea

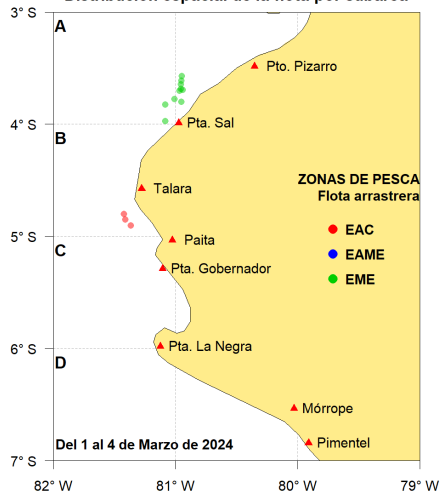

Captura (t) por subárea

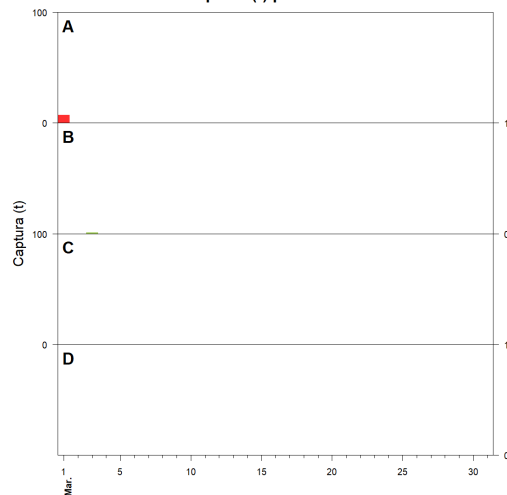

Estructura acumulada de tallas por subárea

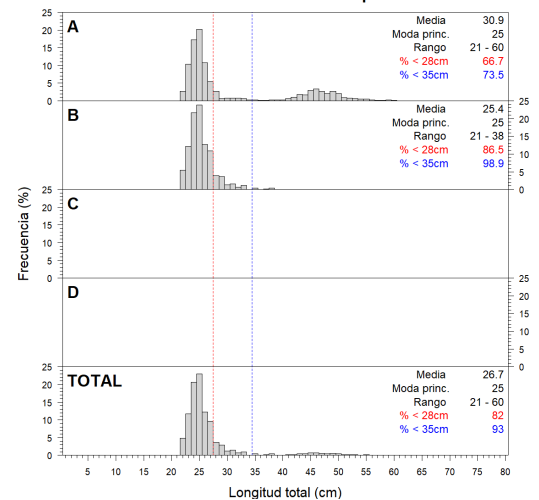

Longitud media (cm) por subáreas

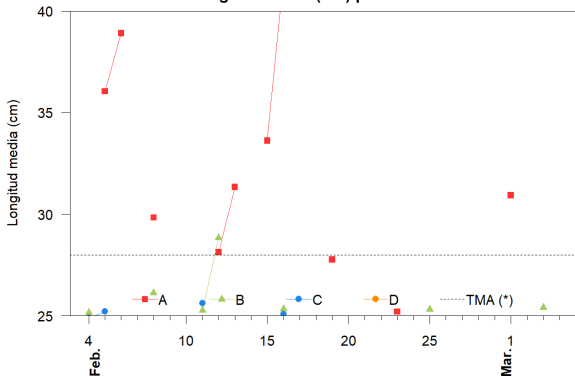

Desembarque (t) por tipo de flota

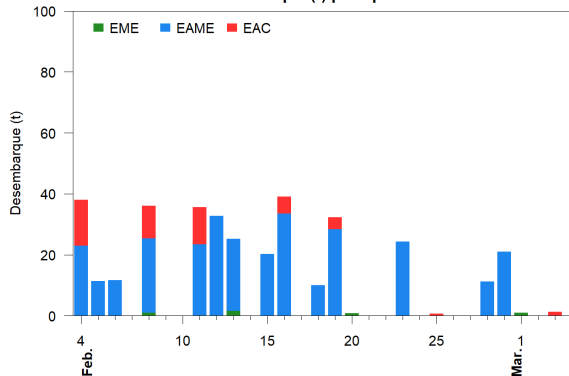

Balance de la cuota de Merluza Julio 2023 - Junio 2024 (10 000 t)

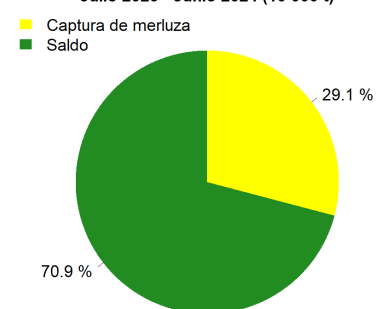

Estadísticas descriptivas de la estructura de tallas por subárea

	A				B				C				D			
	Rango	Moda	Media	%<28cm	Rango	Moda	Media	%<28cm	Rango	Moda	Media	%<28cm	Rango	Moda	Media	%<28cm
27-Feb																
28-Feb					19 - 35	23	23.7	96.8								
29-Feb					20 - 33	23	23.4	96								
1-Mar	21 - 60	25	30.9	66.7												
2-Mar																
3-Mar					21 - 38	25	25.4	86.5								
4-Mar																

Cifras preliminares.

(*) Talla Mínima Autorizada

El 27 de febrero y el 2 de marzo, no hubo desembarque de la flota industrial.

El 4 de marzo, no hubo desembarque del recurso merluza.