



Reporte 1. Pesquería de Merluza
Al 5 de febrero de 2023

Desembarque (t) de recursos demersales de la flota arrastrera

	INDUSTRIAL			TOTAL	OTROS	TOTAL	Número embarcaciones		
	EAC	EAME	EME	merluza	demersales		EAC	EAME	EME
Jul. 2022	1170.9	1172.5		2343.4	1212.9	3556.3			
Ago. 2022	1247.1	1206.7		2453.8	1682.4	4136.2			
Set. 2022	1434.6	1303.4		2738	821.8	3559.8			
Oct. 2022	566	696.4		1262.4	974.9	2237.3			
Nov. 2022	365.5	114.9		480.4	618.3	1098.7			
Dic. 2022	132.2	218.9		351.1	337.9	689			
Ene. 2023	163.8	272.2	17.4	453.4	141.6	595			
1 Feb		18.1		18.1	1.1	19.2		1	
2 Feb	21	7.7		28.7	12.1	40.8	3	1	
3 Feb			8	8	3	11			1
4 Feb									
5 Feb	23.5			23.5	1.2	24.7	2		
TOTAL	5124.6	5010.8	25.4	10160.8	5807.2	15968	5	2	1

Distribución espacial de la flota por subárea

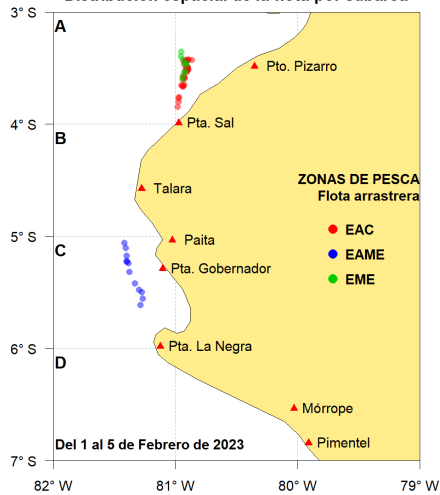

Captura (t) por subárea

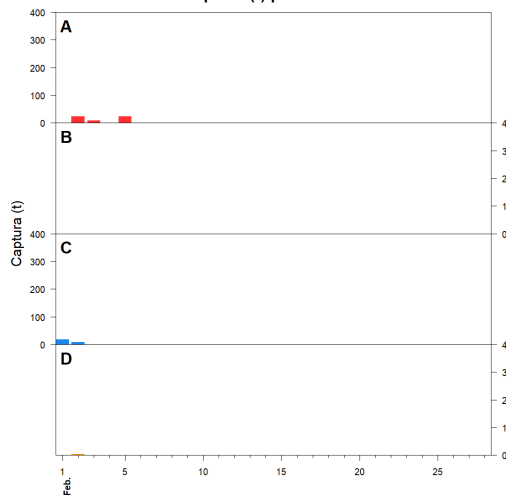

Estructura acumulada de tallas por subárea

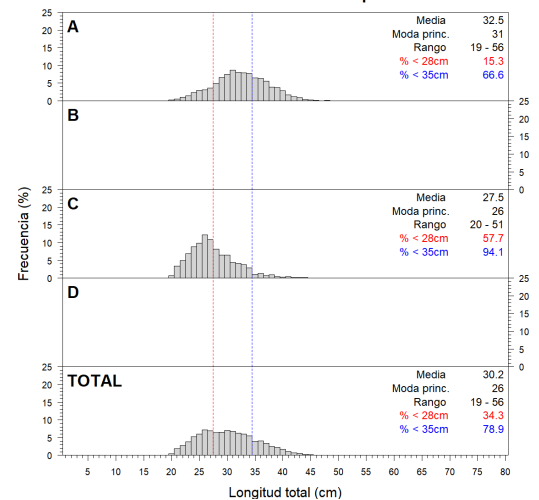

Longitud media (cm) por subáreas

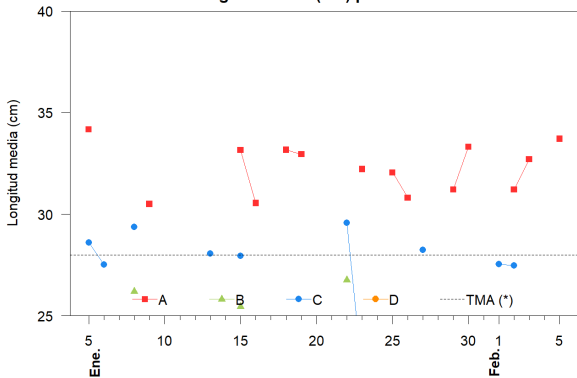

Desembarque (t) por tipo de flota

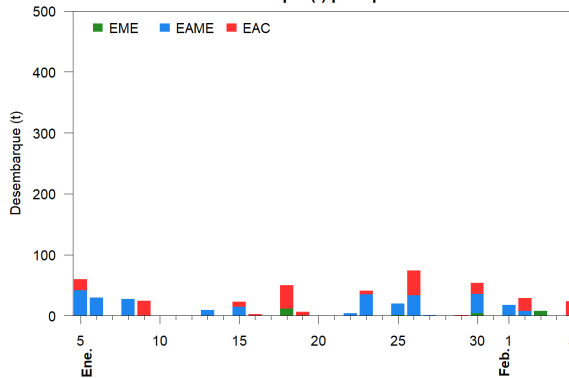

Balance de la cuota de Merluza
Julio 2022 - Junio 2023 (47 287 t)

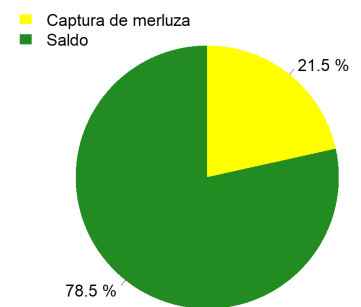

Estadísticas descriptivas de la estructura de tallas por subárea

	A				B				C				D			
	Rango	Moda	Media	%<28cm	Rango	Moda	Media	%<28cm	Rango	Moda	Media	%<28cm	Rango	Moda	Media	%<28cm
30-Ene	19 - 65	33	33.3	16.3												
31-Ene																
1-Feb							20 - 51	26	27.5	59.7						
2-Feb	19 - 52	31	31.2	19.9			20 - 45	27	27.5	52.9						
3-Feb	20 - 52	31	32.7	17.6												
4-Feb																
5-Feb	21 - 56	34	33.7	9.3												

Cifras preliminares.

(*) Talla Mínima Autorizada

Los días 31 de enero y 4 de febrero, no hubo desembarque de la flota industrial.