



Reporte 1. Pesquería de Merluza  
Al 6 de agosto de 2023

Desembarque (t) de recursos demersales de la flota arrastrera

	INDUSTRIAL			TOTAL	OTROS	TOTAL	Número embarcaciones		
	EAC	EAME	EME	merluza	demersales		EAC	EAME	EME
Jul. 2023	5.2	128	1.3	134.5	321.9	456.4			
1 Ago		2.8		2.8	26.5	29.3		1	
2 Ago									
3 Ago					54.4	54.4		2	
4 Ago		2		2	27.6	29.6		1	1
5 Ago					20.8	20.8		1	
6 Ago		20.8		20.8	37.1	57.9		2	
<b>TOTAL</b>	<b>5.2</b>	<b>153.6</b>	<b>1.3</b>	<b>160.1</b>	<b>488.3</b>	<b>648.4</b>		<b>7</b>	<b>1</b>

Distribución espacial de la flota por subárea

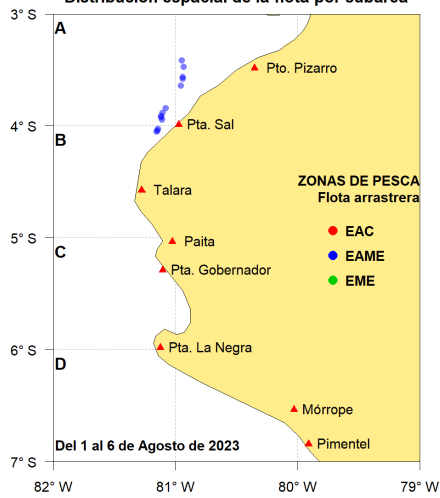

Captura (t) por subárea

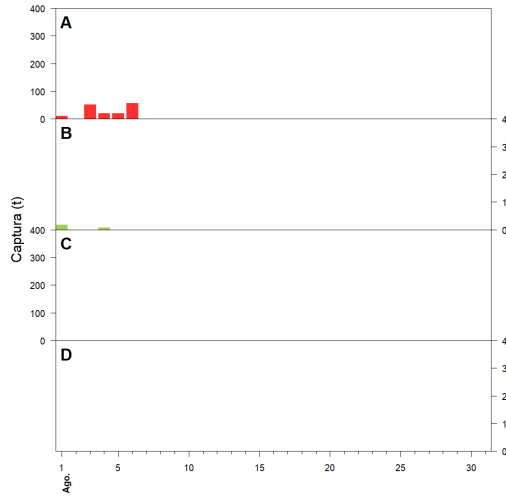

Estructura acumulada de tallas por subárea

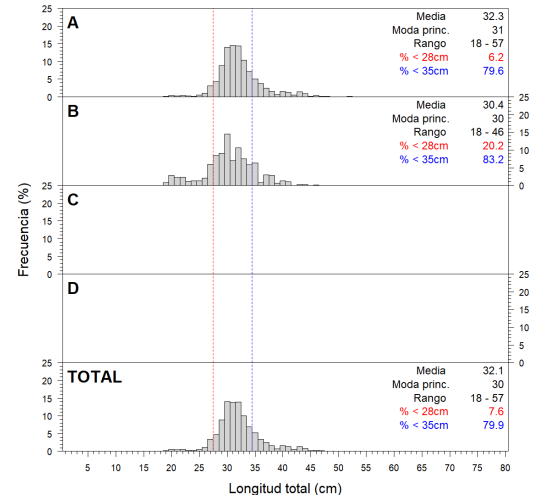

Longitud media (cm) por subáreas

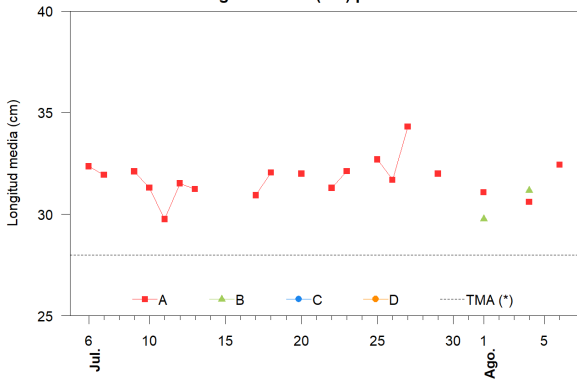

Desembarque (t) por tipo de flota

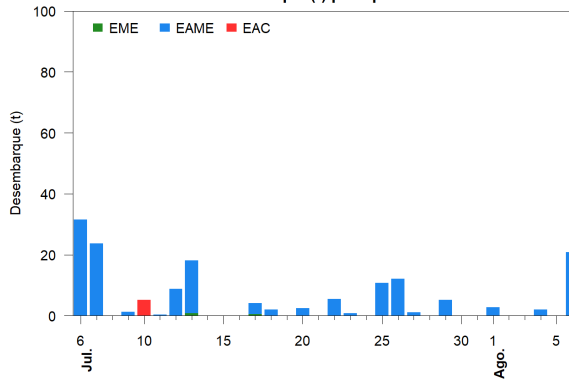

Balance de la cuota de Merluza Julio 2023 - Junio 2024 (10 000 t)

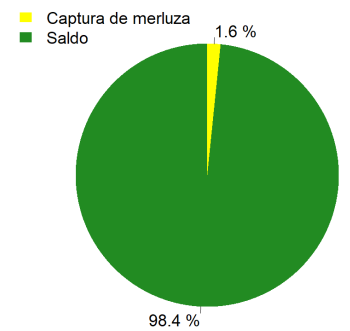

Estadísticas descriptivas de la estructura de tallas por subárea

	A				B				C				D			
	Rango	Moda	Media	%<28cm	Rango	Moda	Media	%<28cm	Rango	Moda	Media	%<28cm	Rango	Moda	Media	%<28cm
31-Jul																
1-Ago	18 - 57	30	31.1	21.9	18 - 46	30	29.8	23.1								
2-Ago																
3-Ago																
4-Ago	18 - 47	31	30.6	21.9	19 - 44	30	31.2	17								
5-Ago																
6-Ago	19 - 52	31	32.4	4.4												

Cifras preliminares.

(\*) Talla Mínima Autorizada

El 2 de agosto, no hubo desembarque de la flota industrial.

El 31 de julio, el 3 y el 5 de agosto, no hubo desembarque del recurso merluza.