



Reporte 1. Pesquería de Merluza
Al 7 de noviembre de 2022

Desembarque (t) de recursos demersales de la flota arrastrera

	INDUSTRIAL			TOTAL	OTROS	Número embarcaciones			
	EAC	EAME	EME	merluza	demersales	TOTAL	EAC	EAME	EME
Jul. 2022	1170.9	1172.5		2343.4	1212.9	3556.3			
Ago. 2022	1247.1	1206.7		2453.8	1682.4	4136.2			
Set. 2022	1434.6	1303.4		2738	821.8	3559.8			
Oct. 2022	566	696.4		1262.4	974.9	2237.3			
01-2 Nov	3.8	13.2		17	88.7	105.7			
3 Nov	18.8	6.1		24.9	33.9	58.8	4	1	
4 Nov		1.5		1.5	38.1	39.6		1	
5 Nov									
6 Nov	6.7			6.7	83.9	90.6	4	1	
7 Nov	28.2			28.2	71.9	100.1	6	1	
TOTAL	4476.1	4399.8		8875.9	5008.5	13884.4	14	4	

Distribución espacial de la flota por subárea

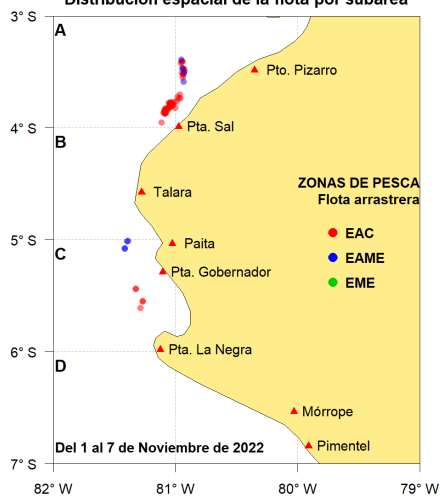

Captura (t) por subárea

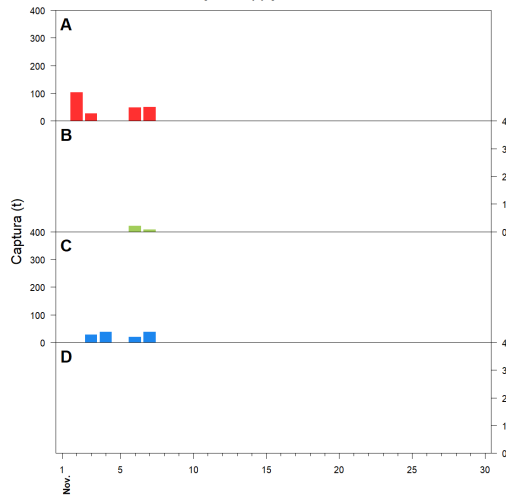

Estructura acumulada de tallas por subárea

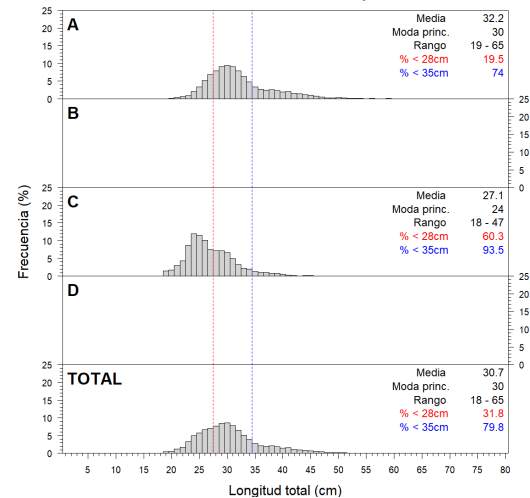

Longitud media (cm) por subáreas

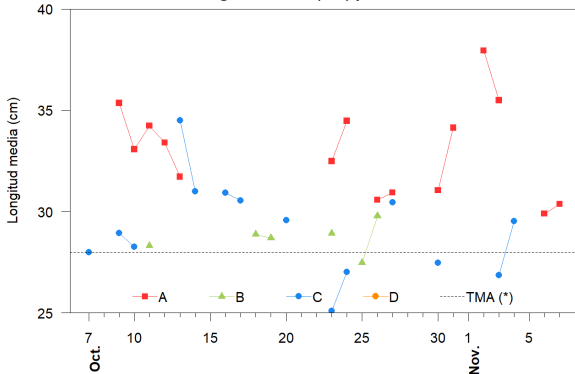

Desembarque (t) por tipo de flota

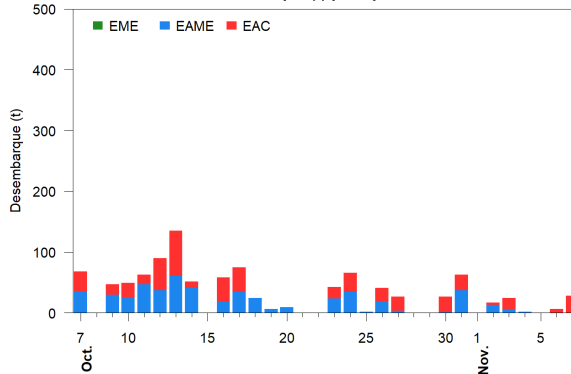

Balance de la cuota de Merluza
Julio 2022 - Junio 2023 (47 287 t)

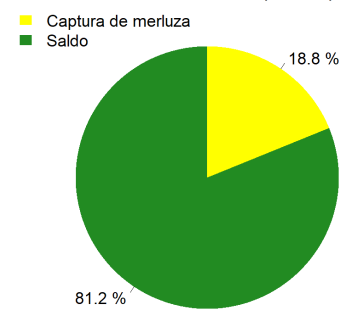

Estadísticas descriptivas de la estructura de tallas por subárea

	A				B				C				D			
	Rango	Moda	Media	%<28cm	Rango	Moda	Media	%<28cm	Rango	Moda	Media	%<28cm	Rango	Moda	Media	%<28cm
1-Nov																
2-Nov	19 - 65	41	37.9	11.8												
3-Nov	20 - 56	38	35.5	10.1					18 - 47	24	26.9	62.8				
4-Nov									22 - 40	28	29.5	32				
5-Nov																
6-Nov	19 - 57	29	29.9	25.8												
7-Nov	20 - 49	30	30.4	22.2												

Cifras preliminares.

(*) Talla Mínima Autorizada

Los días 01 y 05 de noviembre no hubieron desembarques de la flota industrial