



Reporte 1. Pesquería de Merluza
Al 8 de septiembre de 2022

Desembarque (t) de recursos demersales de la flota arrastrera

	INDUSTRIAL			TOTAL	OTROS	TOTAL	Número embarcaciones		
	EAC	EAME	EME	merluza	demersales		EAC	EAME	EME
Jul. 2022	1170.9	1172.5		2343.4	1212.9	3556.3			
Ago. 2022	1247.1	1206.7		2453.8	1682.4	4136.2			
01-3 Sep	115.3	134.7		250	160.6	410.6			
4 Sep	147.5	96.8		244.3	5.5	249.8	11	3	
5 Sep	136.7	56.5		193.2	3.7	196.9	15	2	
6 Sep									
7 Sep		18.8		18.8	1.1	19.9		1	
8 Sep	129.1	67.3		196.4	4.8	201.2	14	2	
TOTAL	2946.6	2753.3		5699.9	3071	8770.9	40	8	

Distribución espacial de la flota por subárea

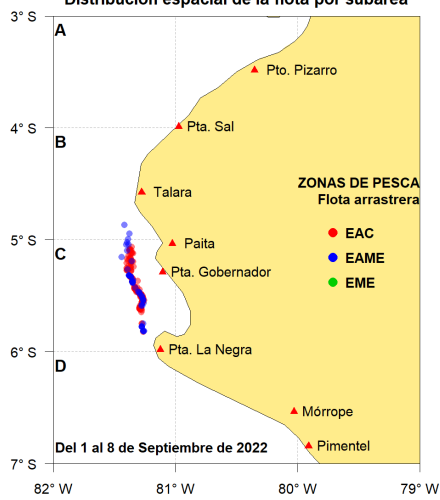

Captura (t) por subárea

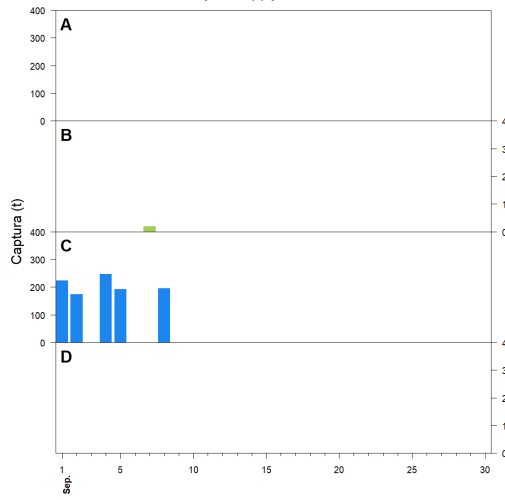

Estructura acumulada de tallas por subárea

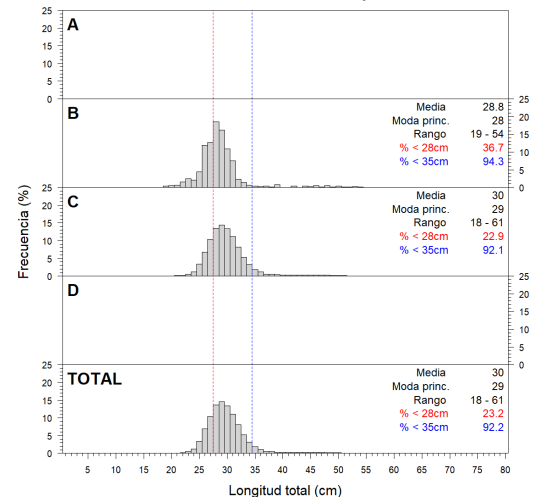

Longitud media (cm) por subáreas

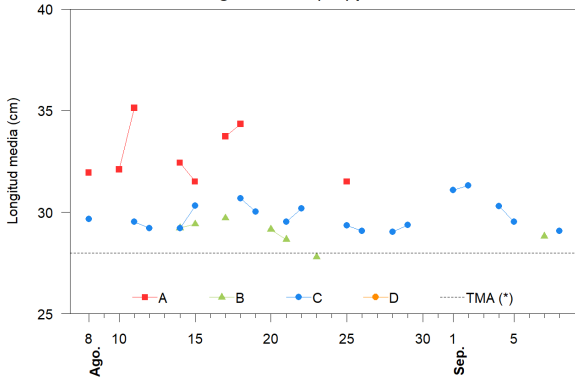

Desembarque (t) por tipo de flota

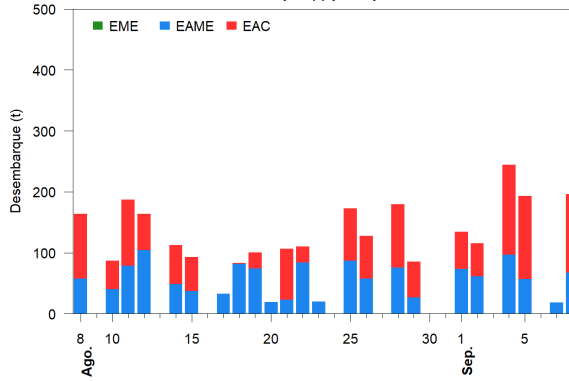

Balance de la cuota de Merluza
Julio 2022 - Junio 2023 (47 287 t)

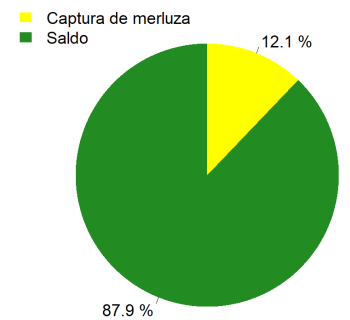

Estadísticas descriptivas de la estructura de tallas por subárea

	A				B				C				D			
	Rango	Moda	Media	%<28cm	Rango	Moda	Media	%<28cm	Rango	Moda	Media	%<28cm	Rango	Moda	Media	%<28cm
2-Sep									19 - 57	30	31.3	13.9				
3-Sep																
4-Sep									19 - 58	30	30.3	19.1				
5-Sep									18 - 58	29	29.5	26.8				
6-Sep																
7-Sep					19 - 54	28	28.8	36.7								
8-Sep									18 - 52	28	29.1	31				

Cifras preliminares.

(*) Talla Mínima Autorizada

Los días 3 y 6 de setiembre no hubo desembarque de la flota industrial.