



Reporte 1. Pesquería de Merluza
Al 9 de agosto de 2023

Desembarque (t) de recursos demersales de la flota arrastrera

	INDUSTRIAL			TOTAL	OTROS	TOTAL	Número embarcaciones		
	EAC	EAME	EME	merluza	demersales		EAC	EAME	EME
Jul. 2023	5.2	128	1.3	134.5	321.9	456.4			
01-4 Ago		4.7		4.7	108.5	113.2			
5 Ago					20.8	20.8		1	
6 Ago		20.8		20.8	37.1	57.9		2	
7 Ago		6.4		6.4	18.1	24.5		1	
8 Ago		43.2		43.2	8.4	51.6		2	
9 Ago		11.9		11.9	8.6	20.5		1	
TOTAL	5.2	215	1.3	221.5	523.4	744.9		7	

Distribución espacial de la flota por subárea

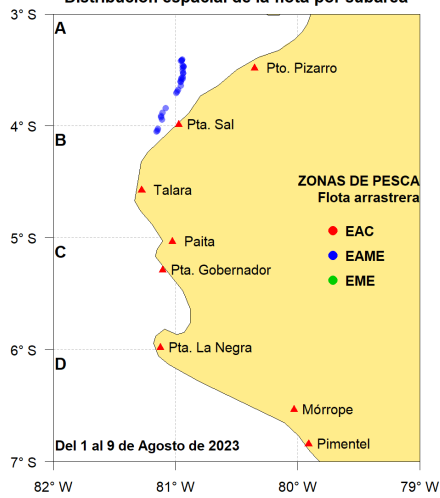

Captura (t) por subárea

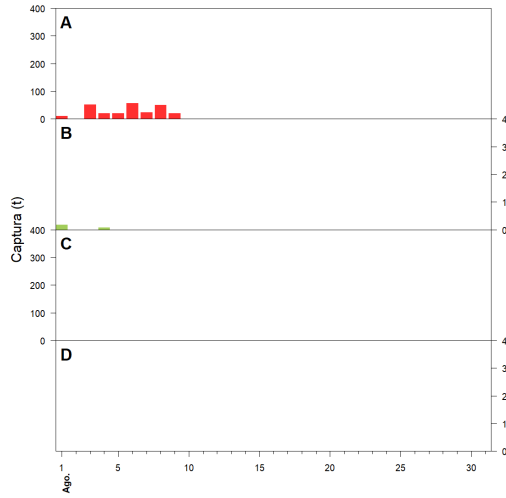

Estructura acumulada de tallas por subárea

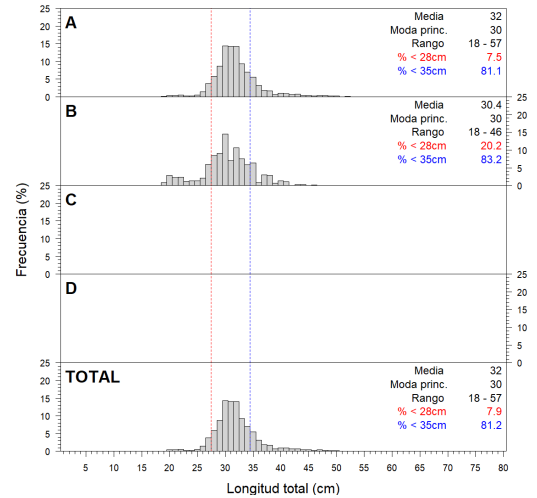

Longitud media (cm) por subáreas

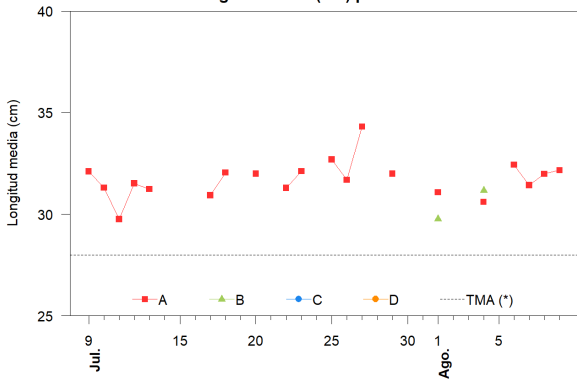

Desembarque (t) por tipo de flota

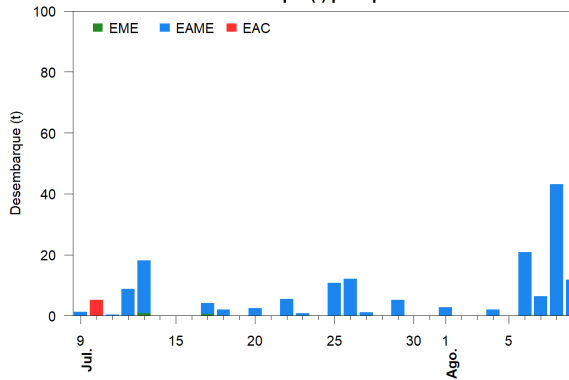

Balance de la cuota de Merluza
Julio 2023 - Junio 2024 (10 000 t)

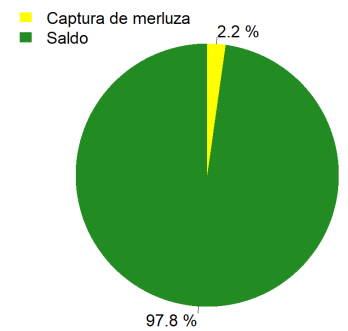

Estadísticas descriptivas de la estructura de tallas por subárea

	A				B				C				D			
	Rango	Moda	Media	%<28cm	Rango	Moda	Media	%<28cm	Rango	Moda	Media	%<28cm	Rango	Moda	Media	%<28cm
3-Ago																
4-Ago	18 - 47	31	30.6	21.9	19 - 44	30	31.2	17								
5-Ago																
6-Ago	19 - 52	31	32.4	4.4												
7-Ago	21 - 52	32	31.4	12.4												
8-Ago	19 - 50	30	32	6.9												
9-Ago	19 - 54	32	32.2	10.2												

Cifras preliminares.

(*) Talla Mínima Autorizada

El 3 y el 5 de agosto, no hubo desembarque del recurso merluza.