



Reporte 1. Pesquería de Merluza  
Al 9 de noviembre de 2022

Desembarque (t) de recursos demersales de la flota arrastrera

	INDUSTRIAL			TOTAL	OTROS	TOTAL	Número embarcaciones		
	EAC	EAME	EME	merluza	demersales		EAC	EAME	EME
Jul. 2022	1170.9	1172.5		2343.4	1212.9	3556.3			
Ago. 2022	1247.1	1206.7		2453.8	1682.4	4136.2			
Set. 2022	1434.6	1303.4		2738	821.8	3559.8			
Oct. 2022	566	696.4		1262.4	974.9	2237.3			
01-4 Nov	22.6	20.8		43.4	160.6	204			
5 Nov									
6 Nov	6.7			6.7	83.9	90.6	4	1	
7 Nov	28.2			28.2	71.9	100.1	6	1	
8 Nov					35.2	35.2		1	
9 Nov					0.6	0.6		1	
<b>TOTAL</b>	<b>4476.1</b>	<b>4399.8</b>		<b>8875.9</b>	<b>5044.2</b>	<b>13920.1</b>	<b>10</b>	<b>4</b>	

Distribución espacial de la flota por subárea

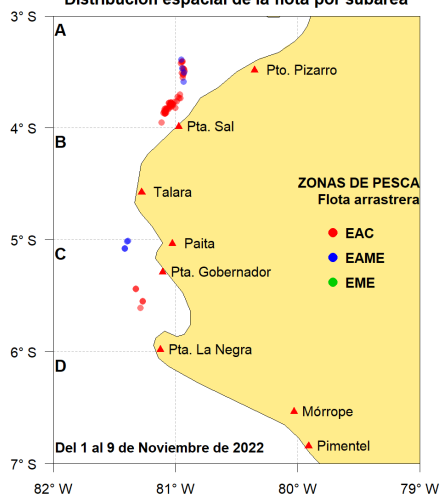

Captura (t) por subárea

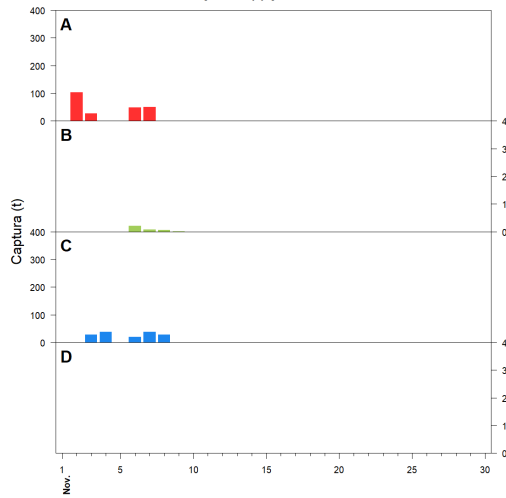

Estructura acumulada de tallas por subárea

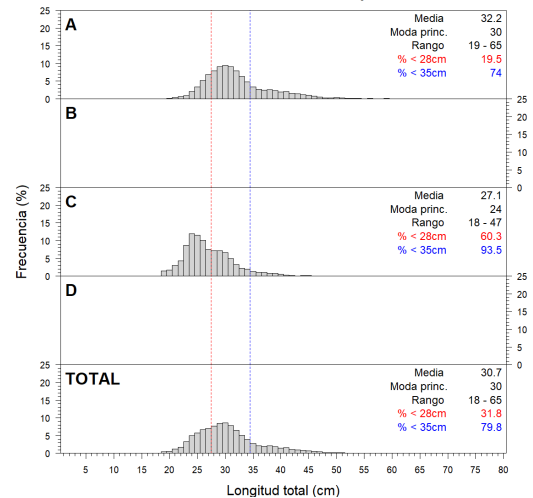

Longitud media (cm) por subáreas

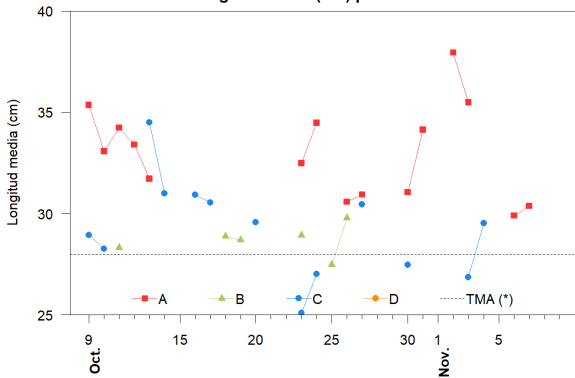

Desembarque (t) por tipo de flota

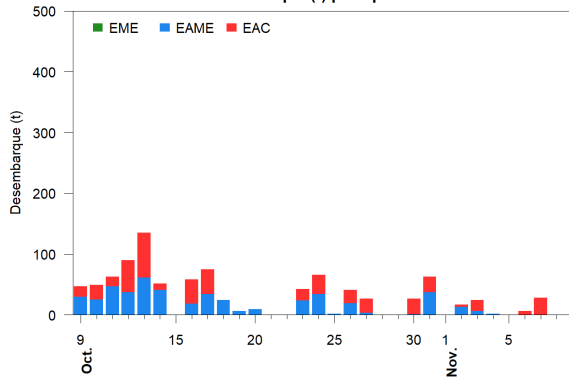

Balance de la cuota de Merluza  
Julio 2022 - Junio 2023 (47 287 t)

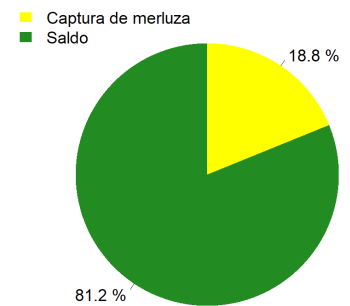

Estadísticas descriptivas de la estructura de tallas por subárea

	A				B				C				D			
	Rango	Moda	Media	%<28cm	Rango	Moda	Media	%<28cm	Rango	Moda	Media	%<28cm	Rango	Moda	Media	%<28cm
3-Nov	20 - 56	38	35.5	10.1					18 - 47	24	26.9	<b>62.8</b>				
4-Nov									22 - 40	28	29.5	<b>32</b>				
5-Nov																
6-Nov	19 - 57	29	29.9	<b>25.8</b>												
7-Nov	20 - 49	30	30.4	<b>22.2</b>												
8-Nov																
9-Nov																

Cifras preliminares.

(\*) Talla Mínima Autorizada

El día 05 de noviembre no hubo desembarque de la flota industrial

Los días 08 y 09 de noviembre no hubieron desembarques del recurso merluza