



Reporte 1. Pesquería de Merluza  
Al 10 de diciembre de 2023

Desembarque (t) de recursos demersales de la flota arrastrera

	INDUSTRIAL			TOTAL	OTROS	TOTAL	Número embarcaciones		
	EAC	EAME	EME	merluza	demersales		EAC	EAME	EME
Jul. 2023	5.2	128	1.3	134.5	321.9	456.4			
Ago. 2023	3.5	317	0.6	321.1	531.5	852.6			
Set. 2023	18.3	383	0.4	401.7	454	855.7			
Oct. 2023	12.8	170.4	4.2	187.4	27.6	215			
Nov. 2023	41.4	288.9	2.9	333.2	58.6	391.8			
01-5 Dic	21.7	67		88.7	1.5	90.2			
6 Dic									
7 Dic	8	11.6		19.6	4.9	24.5	1	1	
8 Dic	8.1	1.6		9.7	13.1	22.8	1	1	
9 Dic									
10 Dic									
<b>TOTAL</b>	<b>119</b>	<b>1367.5</b>	<b>9.4</b>	<b>1495.9</b>	<b>1413.1</b>	<b>2909</b>	<b>2</b>	<b>2</b>	

Distribución espacial de la flota por subárea

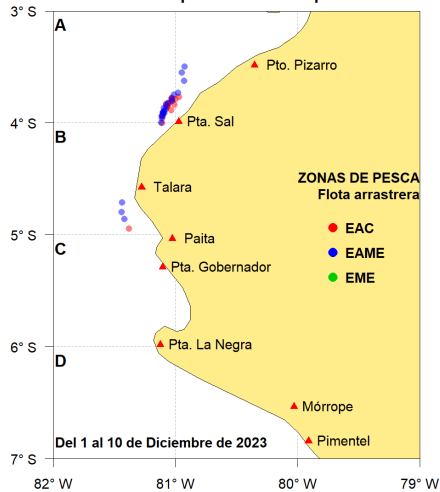

Captura (t) por subárea

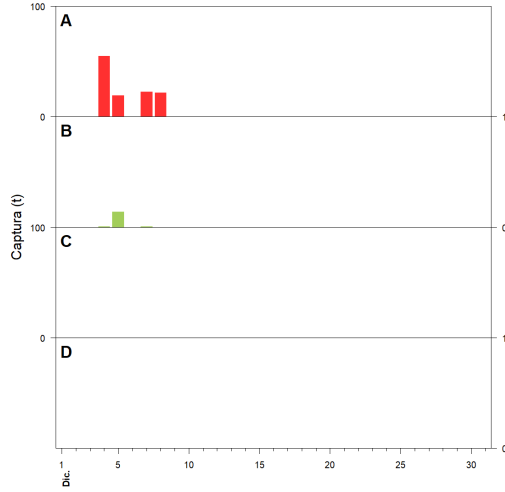

Estructura acumulada de tallas por subárea

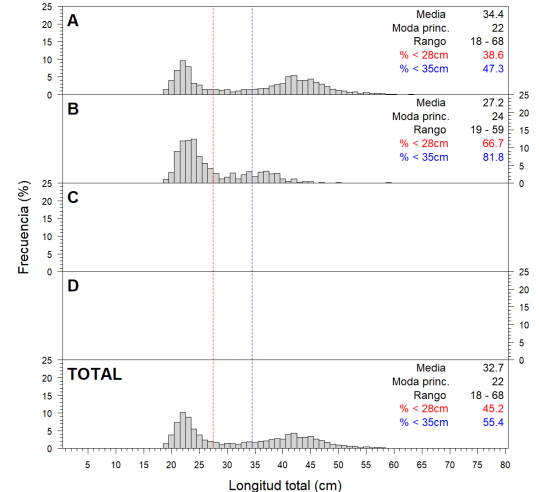

Longitud media (cm) por subáreas

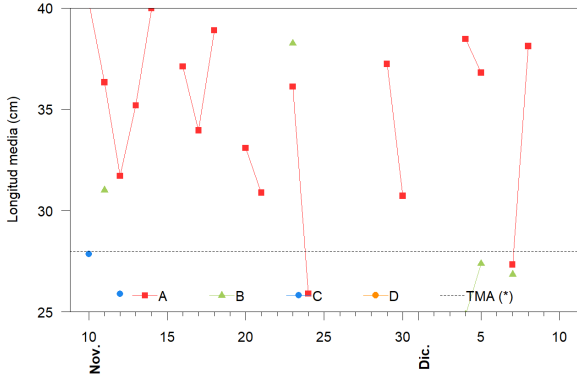

Desembarque (t) por tipo de flota

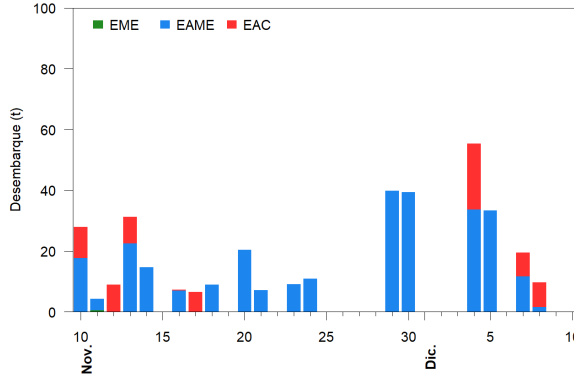

Balance de la cuota de Merluza Julio 2023 - Junio 2024 (10 000 t)

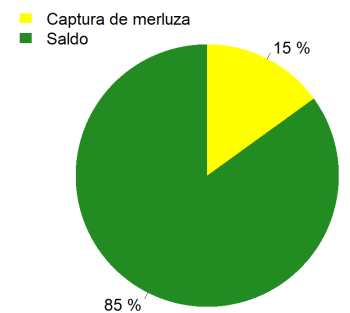

Estadísticas descriptivas de la estructura de tallas por subárea

	A				B				C				D			
	Rango	Moda	Media	%<28cm	Rango	Moda	Media	%<28cm	Rango	Moda	Media	%<28cm	Rango	Moda	Media	%<28cm
4-Dic	18 - 68	42	38.5	21.6	19 - 41	22	24.9	78.1								
5-Dic	19 - 61	44	36.8	28.1	19 - 59	24	27.4	65.9								
6-Dic																
7-Dic	18 - 58	22	27.3	69.3	19 - 50	21	26.8	70								
8-Dic	19 - 68	42	38.1	18.4												
9-Dic																
10-Dic																

Cifras preliminares.

(\*) Talla Mínima Autorizada

El 6, 9 y 10 de diciembre, no hubo desembarque de la flota industrial.