



Reporte 1. Pesquería de Merluza
Al 10 de enero de 2022

Desembarque (t) de recursos demersales de la flota arrastrera

	INDUSTRIAL			TOTAL	OTROS	TOTAL	Número embarcaciones		
	EAC	EAME	EME	merluza	demersales		EAC	EAME	EME
Jul. 2021	1308.7	1563.7	5.4	2877.8	621.0	3498.8			
Ago. 2021	2031.7	1950.9	3.6	3986.2	1327.1	5313.3			
Set. 2021	8.2	104.3	0.4	112.9	54.5	167.4			
Oct. 2021	440.7	521.7	1.7	964.1	233.7	1197.8			
Nov. 2021	1847.5	1765	11.7	3624.2	508.8	4133.0			
Dic. 2021	1746.2	2131.9	2.8	3880.9	969.0	4849.9			
01-5 Ene	99.2	211.9	0.4	311.5	106.2	417.7			
6 Ene	170.2	117.8		288	45.7	333.7	13	3	1
7 Ene	118.9	133.4		252.3	36.7	289.0	11	3	
8 Ene					16.9	16.9	1		
9 Ene	65.2	78.7		143.9	32.1	176.0	8	2	
10 Ene	48.1	75.8	0.3	124.2	44.5	168.7	9	3	1
TOTAL	7884.6	8655.1	26.3	16566	3996.2	20562.2	42	11	2

Distribución espacial de la flota por subárea

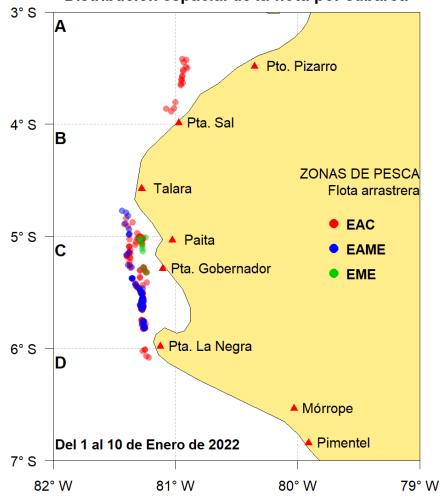

Captura (t) por subárea

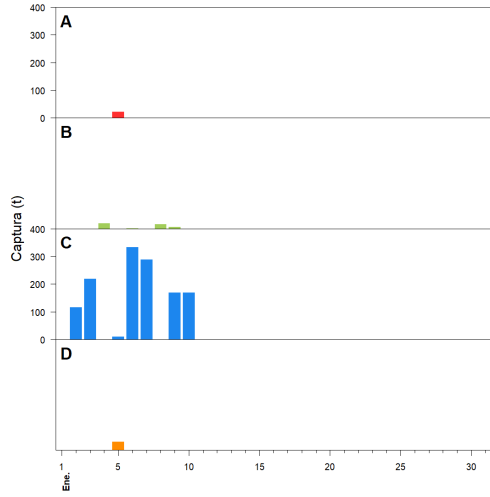

Estructura acumulada de tallas por subárea

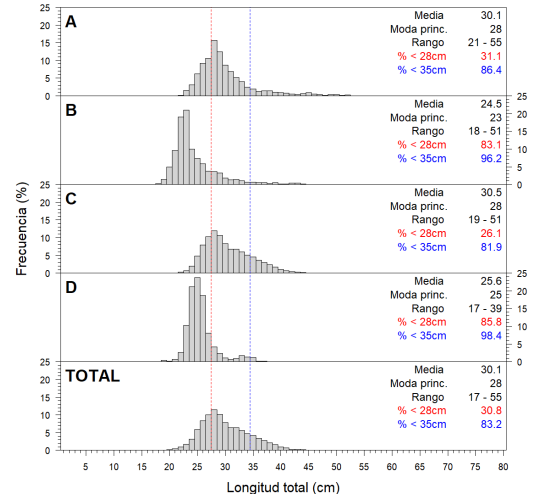

Longitud media (cm) por subáreas

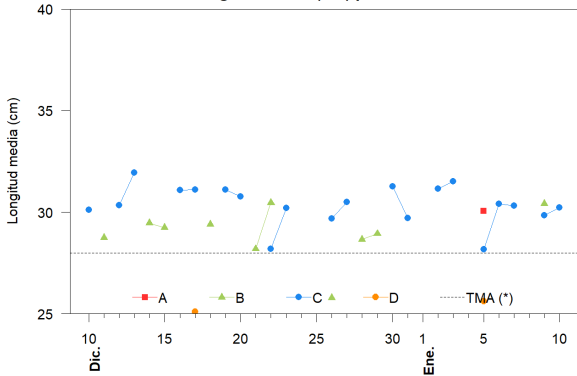

Desembarque (t) por tipo de flota

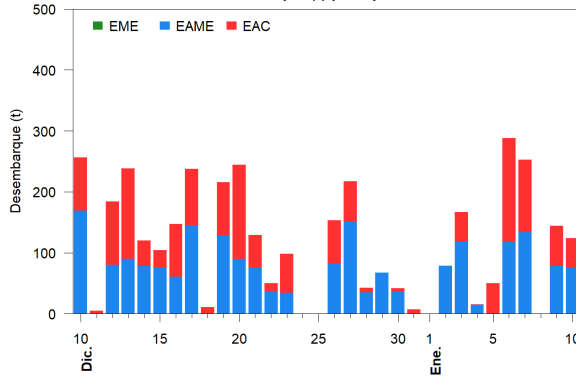

Balance de la cuota de Merluza Julio 2021 - Junio 2022 (48 212 t)

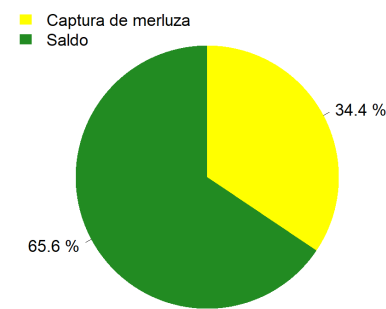

Estadísticas descriptivas de la estructura de tallas por subárea

	A				B				C				D			
	Rango	Moda	Media	%<28cm	Rango	Moda	Media	%<28cm	Rango	Moda	Media	%<28cm	Rango	Moda	Media	%<28cm
4-Ene																
5-Ene	21 - 55	28	30.1	31.1	18 - 51	23	24.3	84.8	23 - 45	28	28.2	39.5(**)	17 - 39	25	25.6	85.8
6-Ene																
7-Ene																
8-Ene																
9-Ene					21 - 48	28	30.4	33.8	19 - 48	28	29.8	34.3				
10-Ene									19 - 51	28	30.2	29.8				

Cifras preliminares.

(*) Talla Mínima Autorizada

**Este día solo desembarco una embarcación, considerada muestra no representativa.

El día 8 de enero, no hubo desembarque del recurso merluza.