



Reporte 1. Pesquería de Merluza
Al 10 de julio de 2023

Desembarque (t) de recursos demersales de la flota arrastrera

	INDUSTRIAL			TOTAL	OTROS	TOTAL	Número embarcaciones		
	EAC	EAME	EME	merluza	demersales		EAC	EAME	EME
01-5 Jul		1.2		1.2	0.7	1.9			
6 Jul		31.6		31.6	34.4	66		2	
7 Jul		23.7		23.7	1	24.7		1	
8 Jul									
9 Jul		1.2		1.2	15.1	16.3		1	
10 Jul	5.2			5.2	8.4	13.6	2		
TOTAL	5.2	57.7		62.9	59.6	122.5	2	4	

Distribución espacial de la flota por subárea

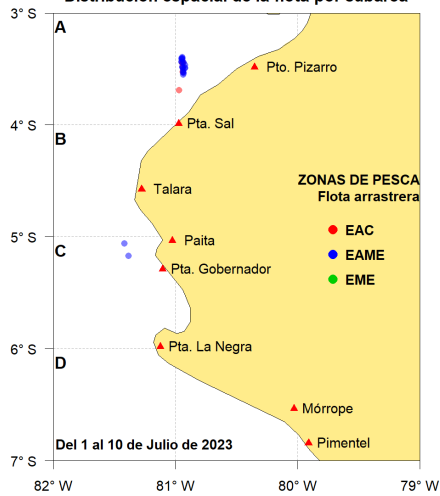

Captura (t) por subárea

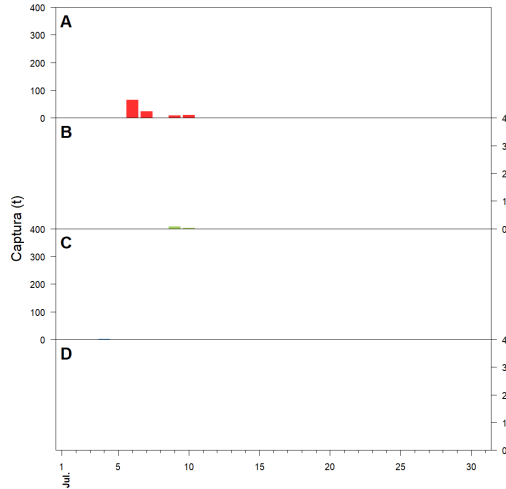

Estructura acumulada de tallas por subárea

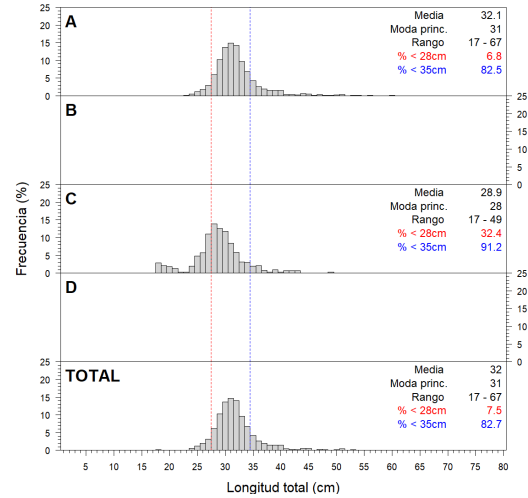

Longitud media (cm) por subáreas

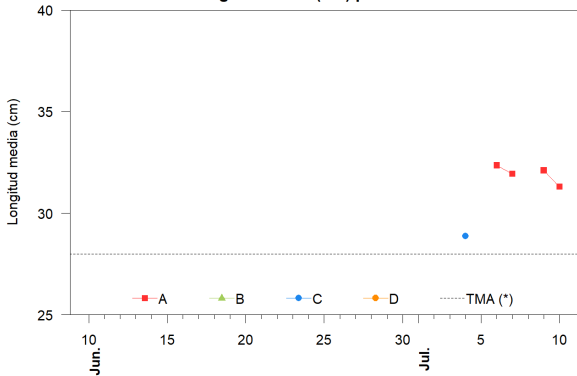

Desembarque (t) por tipo de flota

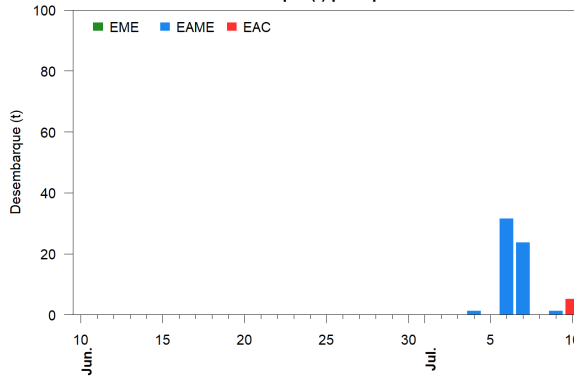

Balance de la cuota de Merluza
Julio 2023 - Junio 2024 (10 000 t)

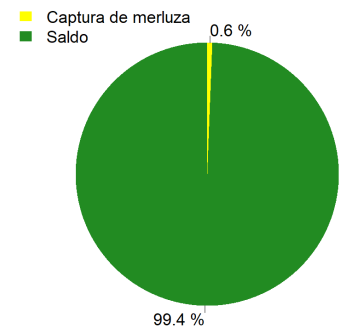

Estadísticas descriptivas de la estructura de tallas por subárea

	A				B				C				D			
	Rango	Moda	Media	%<28cm	Rango	Moda	Media	%<28cm	Rango	Moda	Media	%<28cm	Rango	Moda	Media	%<28cm
4-Jul									17 - 49	28	28.9	32.4				
5-Jul																
6-Jul	17 - 65	31	32.4	7.9												
7-Jul	23 - 51	32	31.9	5.9												
8-Jul																
9-Jul	17 - 67	31	32.1	5.3												
10-Jul	22 - 40	31	31.3	5												

Cifras preliminares.

(*) Talla Mínima Autorizada

Los días 5 y 8 de julio no hubo desembarque de la flota industrial.