



Reporte 1. Pesquería de Merluza
Al 10 de octubre de 2023

Desembarque (t) de recursos demersales de la flota arrastrera

	INDUSTRIAL			TOTAL	OTROS	TOTAL	Número embarcaciones		
	EAC	EAME	EME	merluza	demersales		EAC	EAME	EME
Jul. 2023	5.2	128	1.3	134.5	321.9	456.4			
Ago. 2023	3.5	317	0.6	321.1	531.5	852.6			
Set. 2023	18.3	383	0.4	401.7	454	855.7			
01-5 Oct		33.4	4	37.4	8.7	46.1			
6 Oct									
7 Oct									
8 Oct									
9 Oct									
10 Oct		4.6		4.6	1.1	5.7		1	
TOTAL	27	866	6.3	899.3	1317.2	2216.5		1	

Distribución espacial de la flota por subárea

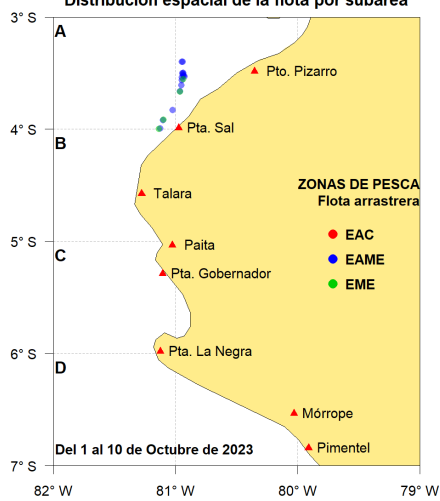

Captura (t) por subárea

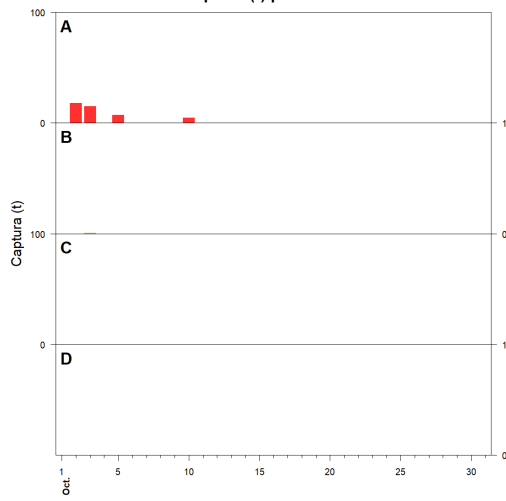

Estructura acumulada de tallas por subárea

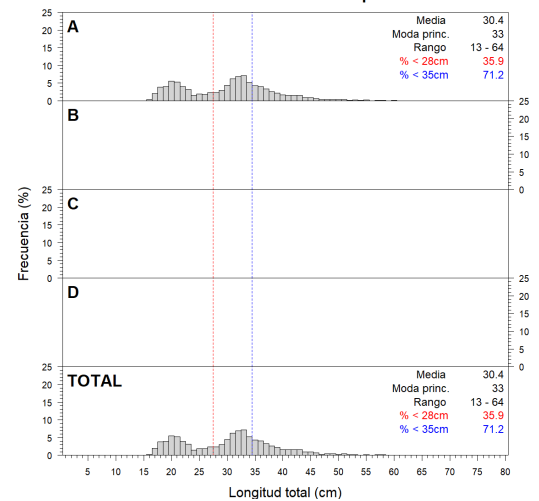

Longitud media (cm) por subáreas

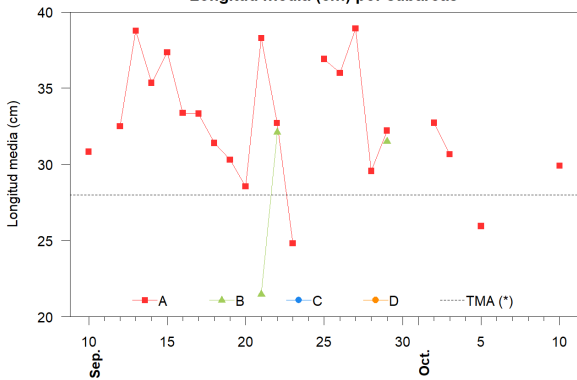

Desembarque (t) por tipo de flota

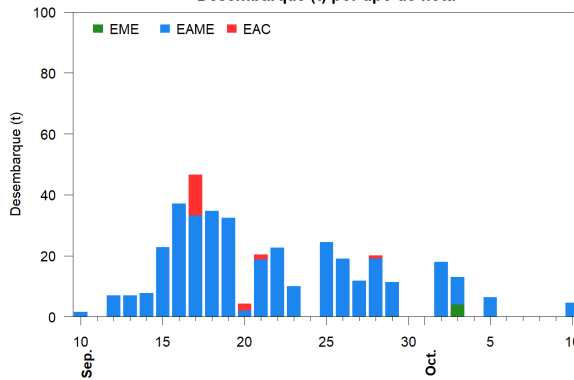

Balance de la cuota de Merluza
Julio 2023 - Junio 2024 (10 000 t)

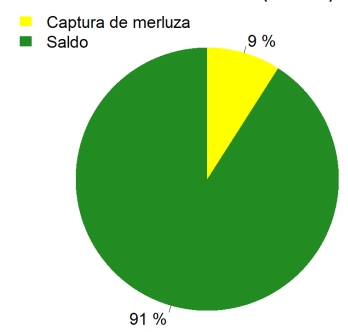

Estadísticas descriptivas de la estructura de tallas por subárea

	A				B				C				D			
	Rango	Moda	Media	%<28cm	Rango	Moda	Media	%<28cm	Rango	Moda	Media	%<28cm	Rango	Moda	Media	%<28cm
4-Oct																
5-Oct	15 - 64	20	25.9	62.8												
6-Oct																
7-Oct																
8-Oct																
9-Oct																
10-Oct	17 - 64	22	29.9	41.7												

Cifras preliminares.

(*) Talla Mínima Autorizada

Los días 4 y del 6 al 9 de octubre, no hubo desembarque de la flota industrial.