



Reporte 1. Pesquería de Merluza
Al 11 de abril de 2024

Desembarque (t) de recursos demersales de la flota arrastrera

	INDUSTRIAL			TOTAL	OTROS	TOTAL	Número embarcaciones		
	EAC	EAME	EME	merluza	demersales		EAC	EAME	EME
Jul. 2023	5.2	128	1.3	134.5	321.9	456.4			
Ago. 2023	3.5	317	0.6	321.1	531.5	852.6			
Set. 2023	18.3	383	0.4	401.7	454	855.7			
Oct. 2023	12.8	170.4	4.2	187.4	27.6	215			
Nov. 2023	41.4	288.9	2.9	333.2	58.6	391.8			
Dic. 2023	142.2	460.3		602.5	45.2	647.7			
Ene. 2024	149.8	371.8		521.6	139.9	661.5			
Feb. 2024	48.1	355.4	3.3	406.8	138.2	545			
Mar. 2024	48.4	296.9	9.9	355.2	77.1	432.3			
01-6 Abr	10.6	204.7	7.7	223	12.7	235.7			
7 Abr	5.5	21.8		27.3	2.1	29.4	1	1	
8 Abr	11			11	0.2	11.2	1		
9 Abr		30.8	1.1	31.9	7.3	39.2		1	1
10 Abr									
11 Abr		31.2		31.2	2.3	33.5		1	
TOTAL	496.8	3060.2	31.4	3588.4	1818.6	5407	2	3	1

Distribución espacial de la flota por subárea

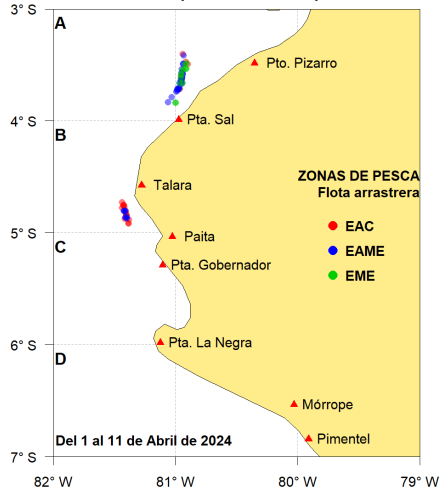

Captura (t) por subárea

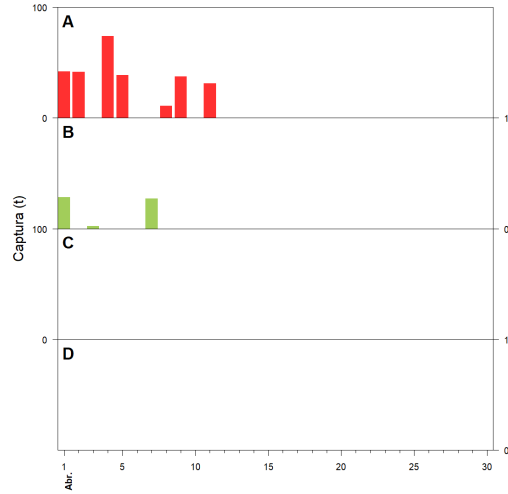

Estructura acumulada de tallas por subárea

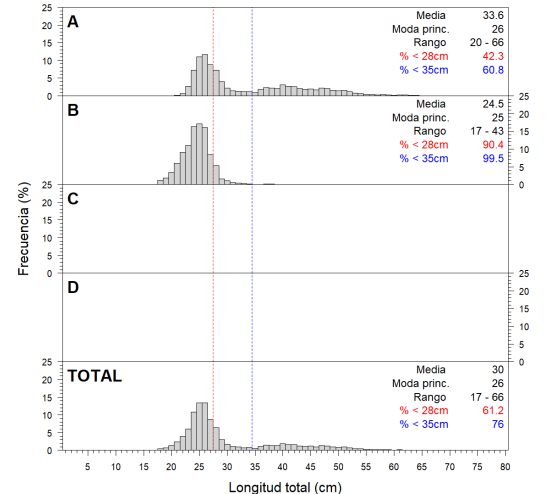

Longitud media (cm) por subáreas

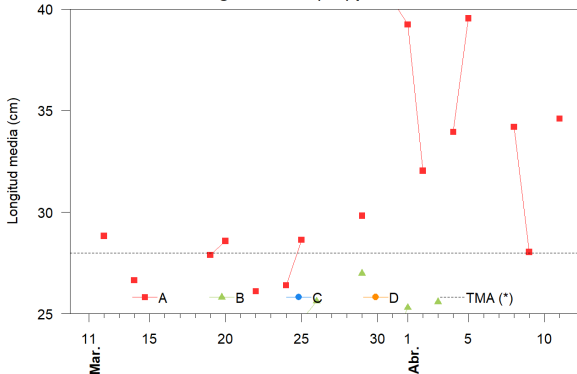

Desembarque (t) por tipo de flota

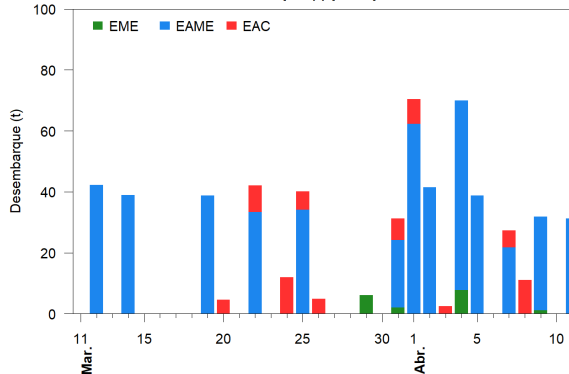

Balance de la cuota de Merluza
Julio 2023 - Junio 2024 (10 000 t)

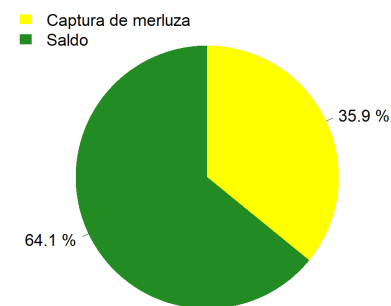

Estadísticas descriptivas de la estructura de tallas por subárea

	A				B				C				D			
	Rango	Moda	Media	%<28cm	Rango	Moda	Media	%<28cm	Rango	Moda	Media	%<28cm	Rango	Moda	Media	%<28cm
5-Abr	22 - 63	40	39.5	15.3												
6-Abr																
7-Abr					17 - 43	24	23.7	94.9								
8-Abr	21 - 60	40	34.2	25.2												
9-Abr	20 - 63	25	28	80.7												
10-Abr																
11-Abr	20 - 66	26	34.6	38.4												

Cifras preliminares.

(*) Talla Mínima Autorizada

El 6 y 10 de abril, no hubo desembarque del recurso merluza.