



Reporte 1. Pesquería de Merluza
Al 11 de febrero de 2022

Desembarque (t) de recursos demersales de la flota arrastrera

	INDUSTRIAL			TOTAL	OTROS	TOTAL	Número embarcaciones		
	EAC	EAME	EME	merluza	demersales		EAC	EAME	EME
Jul. 2021	1308.7	1563.7	5.4	2877.8	621.0	3498.8			
Ago. 2021	2031.7	1950.9	3.6	3986.2	1327.1	5313.3			
Set. 2021	8.2	104.3	0.4	112.9	54.5	167.4			
Oct. 2021	440.7	521.7	1.7	964.1	233.7	1197.8			
Nov. 2021	1847.5	1765.0	11.7	3624.2	508.7	4132.9			
Dic. 2021	1746.2	2131.9	2.8	3880.9	969.0	4849.9			
Ene. 2022	1725.4	2002.9	8	3736.3	789.3	4525.6			
01-6 Feb	518.2	444.4		962.6	141.8	1104.4			
7 Feb	87.0	147.3		234.3	27.4	261.7	7	4	
8 Feb	83.3	68.5		151.8	40.0	191.8	6	2	
9 Feb	80.1	67.8	0.2	148.1	56.4	204.5	9	2	1
10 Feb	7.5	66.9		74.4	4.8	79.2	5	3	
11 Feb	9.6	62.3	0.5	72.4	22.8	95.2	2	2	1
TOTAL	9894.1	10897.6	34.3	20826.0	4796.5	25622.5	29	13	2

Distribución espacial de la flota por subárea

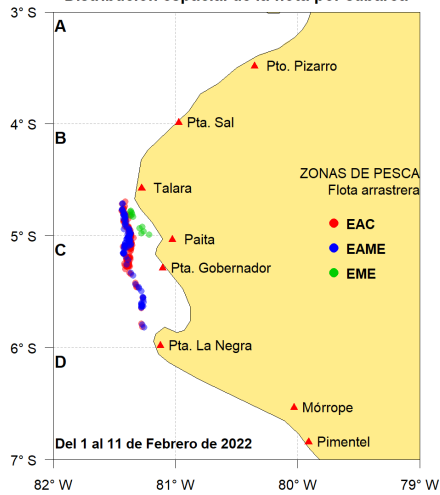

Captura (t) por subárea

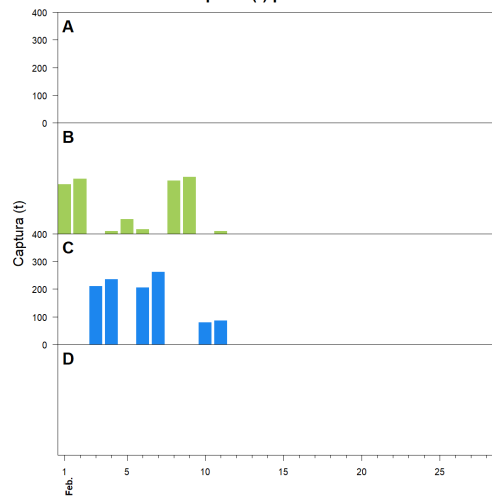

Estructura acumulada de tallas por subárea

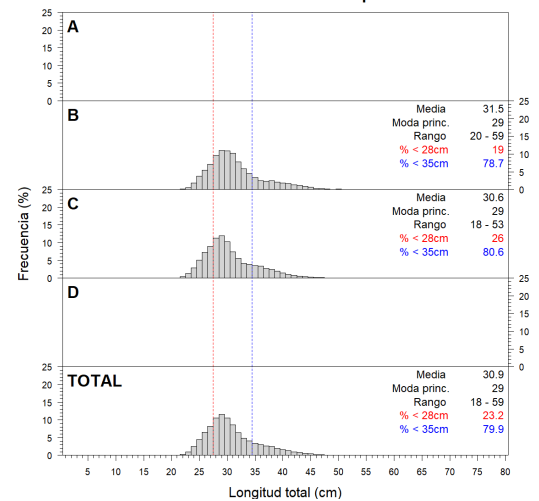

Longitud media (cm) por subáreas

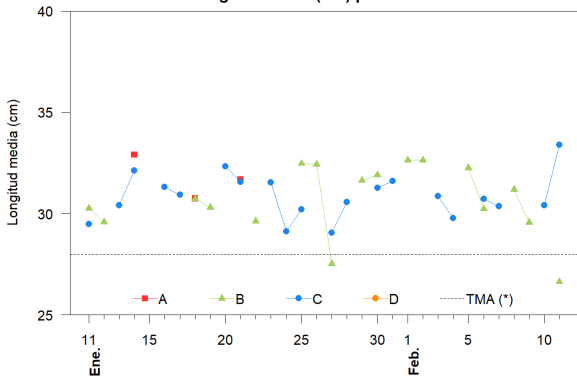

Desembarque (t) por tipo de flota

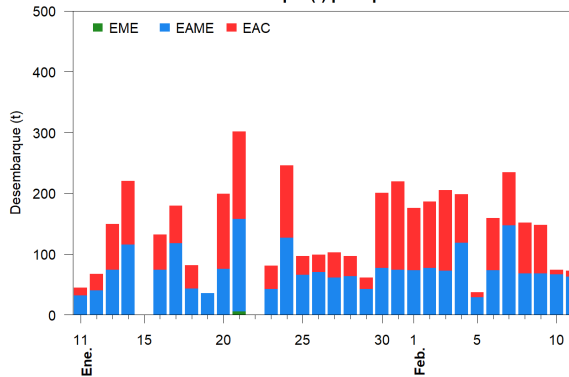

Balace de la cuota de Merluza Julio 2021 - Junio 2022 (48 212 t)

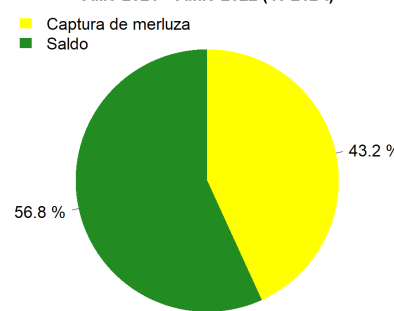

Estadísticas descriptivas de la estructura de tallas por subárea

	A				B				C				D			
	Rango	Moda	Media	%<28cm	Rango	Moda	Media	%<28cm	Rango	Moda	Media	%<28cm	Rango	Moda	Media	%<28cm
5-Feb					22 - 55	31	32.2	17.9								
6-Feb					24 - 39	28	30.2	15.6	20 - 48	29	30.7	25.5				
7-Feb									19 - 52	28	30.4	33.7				
8-Feb					20 - 55	28	31.2	25.4								
9-Feb					21 - 59	29	29.6	29.9								
10-Feb									18 - 52	28	30.4	30.1				
11-Feb					23 - 41	26	26.6	71.8	21 - 53	30	33.4	13.6				

Cifras preliminares.

(*) Talla Mínima Autorizada