



Reporte 1. Pesquería de Merluza
Al 11 de marzo de 2024

Desembarque (t) de recursos demersales de la flota arrastrera

	INDUSTRIAL			TOTAL	OTROS	TOTAL	Número embarcaciones		
	EAC	EAME	EME	merluza	demersales		EAC	EAME	EME
Jul. 2023	5.2	128	1.3	134.5	321.9	456.4			
Ago. 2023	3.5	317	0.6	321.1	531.5	852.6			
Set. 2023	18.3	383	0.4	401.7	454	855.7			
Oct. 2023	12.8	170.4	4.2	187.4	27.6	215			
Nov. 2023	41.4	288.9	2.9	333.2	58.6	391.8			
Dic. 2023	142.2	460.3		602.5	45.2	647.7			
Ene. 2024	149.8	371.8		521.6	139.9	661.5			
Feb. 2024	48.1	355.4	3.3	406.8	138.2	545			
01-6 Mar	3.7	47.6	1.6	52.9	34.5	87.4			
7 Mar		39.9		39.9	1.8	41.7		1	
8 Mar									
9 Mar									
10 Mar	1.4		0.2	1.6	4.4	6	1		1
11 Mar									
TOTAL	426.4	2562.3	14.5	3003.2	1757.6	4760.8	1	1	1

Distribución espacial de la flota por subárea

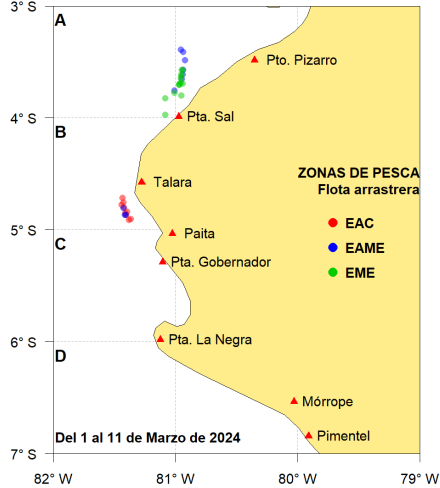

Captura (t) por subárea

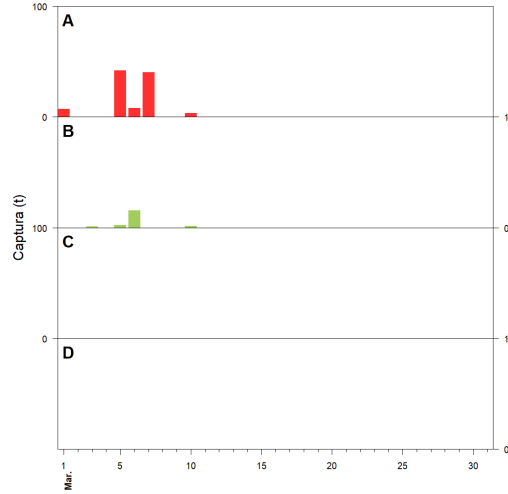

Estructura acumulada de tallas por subárea

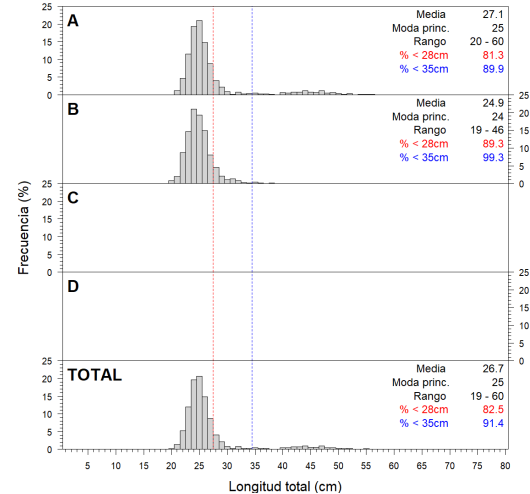

Longitud media (cm) por subáreas

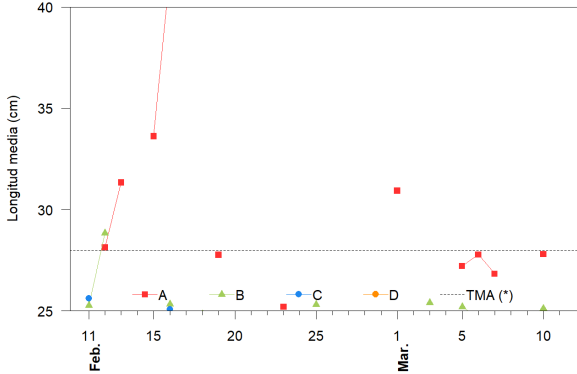

Desembarque (t) por tipo de flota

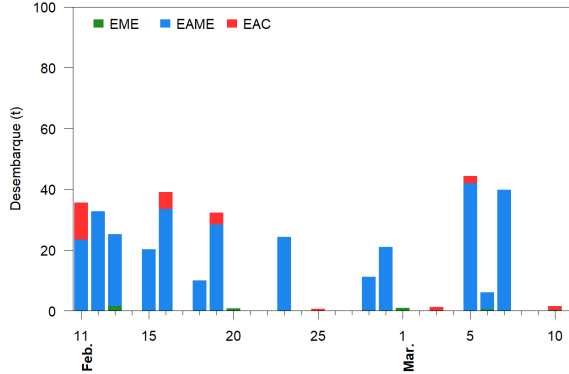

Balance de la cuota de Merluza Julio 2023 - Junio 2024 (10 000 t)

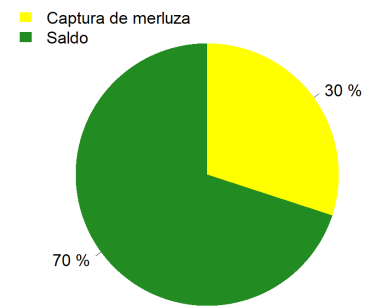

Estadísticas descriptivas de la estructura de tallas por subárea

	A				B				C				D			
	Rango	Moda	Media	%<28cm	Rango	Moda	Media	%<28cm	Rango	Moda	Media	%<28cm	Rango	Moda	Media	%<28cm
5-Mar	20 - 56	25	27.2	82.6	21 - 46	24	25.2	87.9								
6-Mar	21 - 56	25	27.8	80.1	20 - 36	24	24.7	90.9								
7-Mar	21 - 54	24	26.8	80												
8-Mar																
9-Mar																
10-Mar	20 - 59	24	27.8	83.9	19 - 38	24	25.1	87.2								
11-Mar																

Cifras preliminares.

(*) Talla Mínima Autorizada

*La incidencia registrada el 6 y 10 de marzo en la subárea A, corresponde a una muestra no representativa.

El 8, 9 y 11 de marzo, no hubo desembarque de la flota industrial.