



Reporte 1. Pesquería de Merluza  
Al 12 de diciembre de 2022

Desembarque (t) de recursos demersales de la flota arrastrera

	INDUSTRIAL			TOTAL	OTROS	TOTAL	Número embarcaciones		
	EAC	EAME	EME	merluza	demersales		EAC	EAME	EME
Jul. 2022	1170.9	1172.5		2343.4	1212.9	3556.3			
Ago. 2022	1247.1	1206.7		2453.8	1682.4	4136.2			
Set. 2022	1434.6	1303.4		2738	821.8	3559.8			
Oct. 2022	566	696.4		1262.4	974.9	2237.3			
Nov. 2022	365.5	114.9		480.4	618.3	1098.7			
01-7 Dic	28.2	15.8		44	95.3	139.3			
8 Dic	14	10.3		24.3	68.2	92.5	4	1	
9 Dic									
10 Dic									
11 Dic	9.3	8.6		17.9	41.1	59	1	1	
12 Dic	17.1			17.1	25.6	42.7	3		
<b>TOTAL</b>	<b>4852.7</b>	<b>4528.6</b>		<b>9381.3</b>	<b>5540.5</b>	<b>14921.8</b>	<b>8</b>	<b>2</b>	

Distribución espacial de la flota por subárea

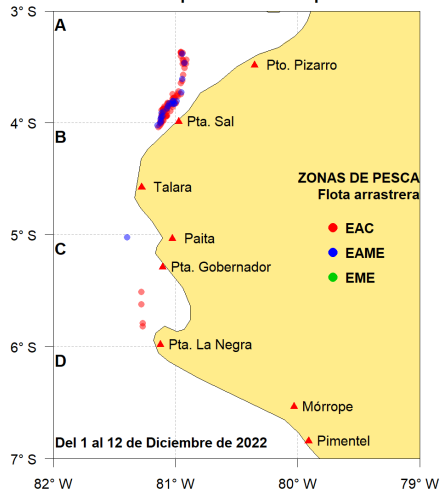

Captura (t) por subárea

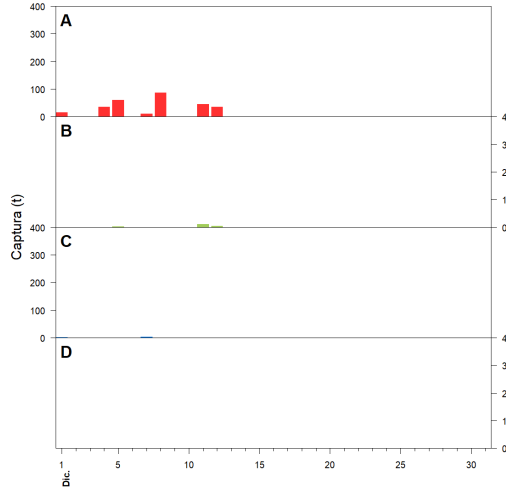

Estructura acumulada de tallas por subárea

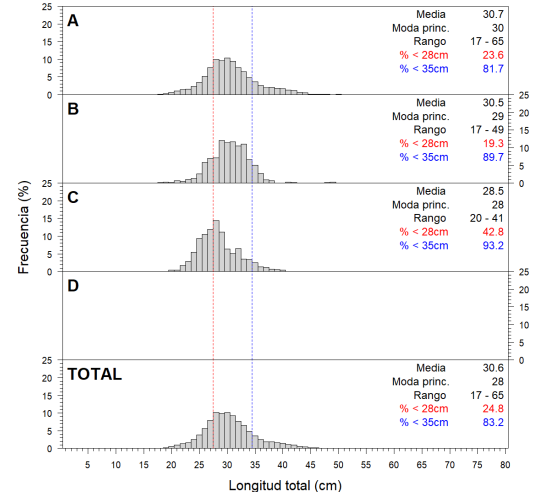

Longitud media (cm) por subáreas

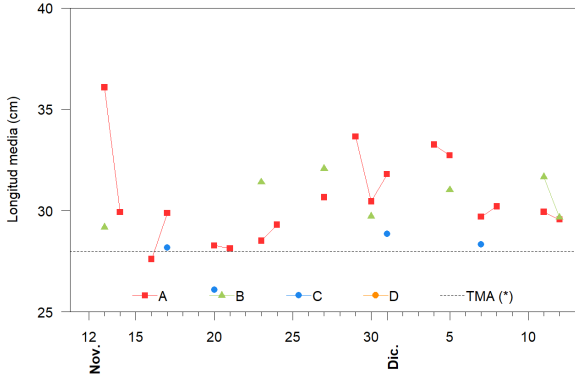

Desembarque (t) por tipo de flota

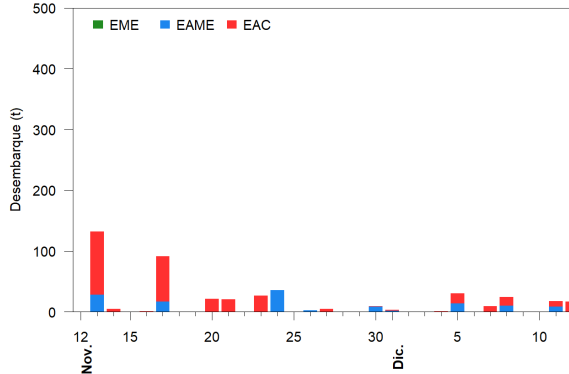

Balance de la cuota de Merluza  
Julio 2022 - Junio 2023 (47 287 t)

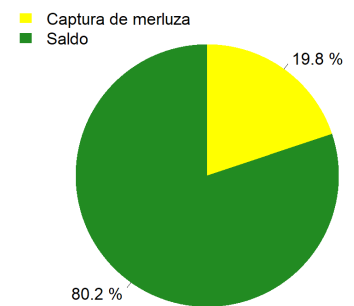

Estadísticas descriptivas de la estructura de tallas por subárea

	A				B				C				D			
	Rango	Moda	Media	%<28cm	Rango	Moda	Media	%<28cm	Rango	Moda	Media	%<28cm	Rango	Moda	Media	%<28cm
6-Dic																
7-Dic	17 - 54	28	29.7	30.3					20 - 41	28	28.3	44.7				
8-Dic	19 - 65	30	30.2	23.3												
9-Dic																
10-Dic																
11-Dic	19 - 56	31	29.9	23.1	22 - 49	33	31.7	11.6								
12-Dic	18 - 56	28	29.6	25.1	17 - 42	29	29.7	25								

Cifras preliminares.

(\*) Talla Mínima Autorizada

Los días 06, 09 y 10 de diciembre no hubieron desembarques de la flota industrial