



Reporte 1. Pesquería de Merluza  
Al 12 de enero de 2024

Desembarque (t) de recursos demersales de la flota arrastrera

	INDUSTRIAL			TOTAL	OTROS	TOTAL	Número embarcaciones		
	EAC	EAME	EME	merluza	demersales		EAC	EAME	EME
Jul. 2023	5.2	128	1.3	134.5	321.9	456.4			
Ago. 2023	3.5	317	0.6	321.1	531.5	852.6			
Set. 2023	18.3	383	0.4	401.7	454	855.7			
Oct. 2023	12.8	170.4	4.2	187.4	27.6	215			
Nov. 2023	41.4	288.9	2.9	333.2	58.6	391.8			
Dic. 2023	142.2	460.3		602.5	45.2	647.7			
01-7 Ene	36.2	69.5		105.7	39	144.7			
8 Ene	16			16	0.3	16.3	1		
9 Ene	13.4	4		17.4	0.8	18.2	1	1	
10 Ene	16.1			16.1	0.3	16.4	1		
11 Ene		20.1		20.1	18.3	38.4		1	
12 Ene									
<b>TOTAL</b>	<b>305.1</b>	<b>1841.2</b>	<b>9.4</b>	<b>2155.7</b>	<b>1497.5</b>	<b>3653.2</b>	<b>3</b>	<b>2</b>	

Distribución espacial de la flota por subárea

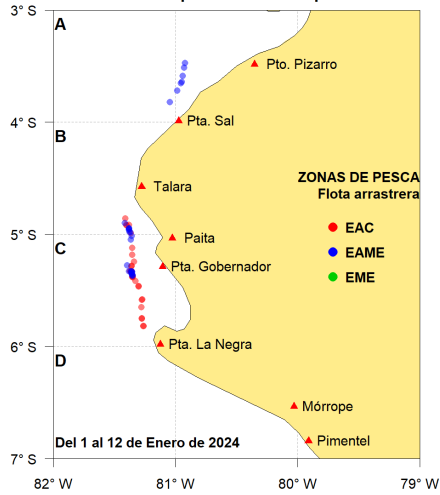

Captura (t) por subárea

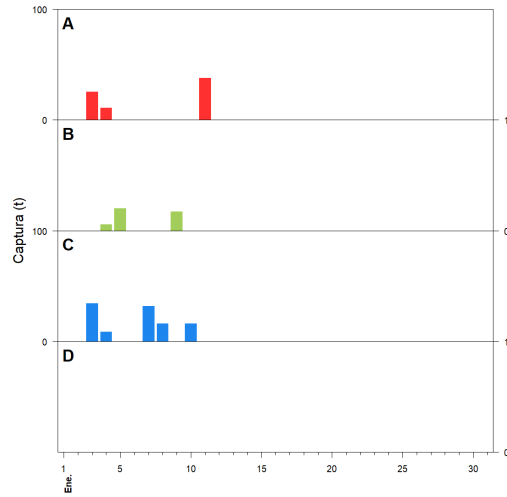

Estructura acumulada de tallas por subárea

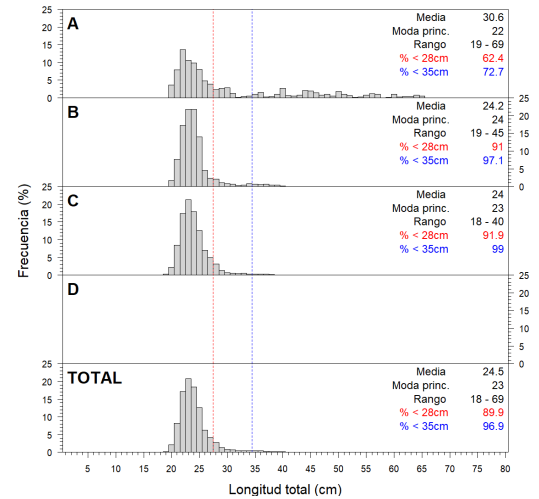

Longitud media (cm) por subáreas

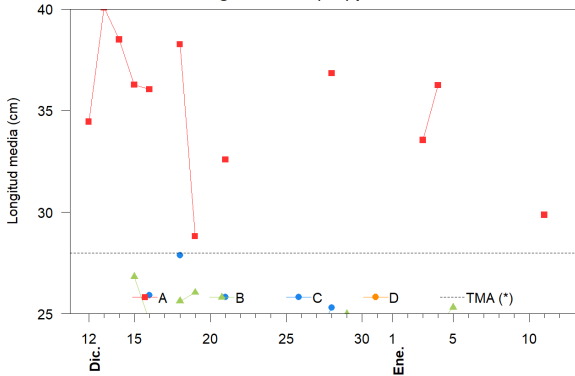

Desembarque (t) por tipo de flota

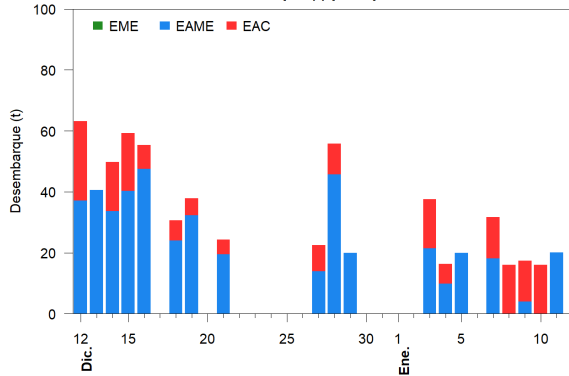

Balance de la cuota de Merluza  
Julio 2023 - Junio 2024 (10 000 t)

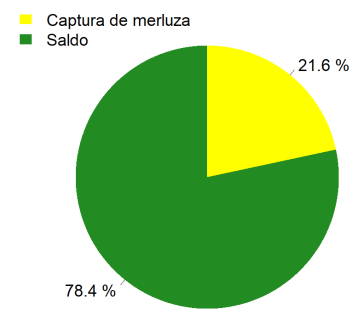

Estadísticas descriptivas de la estructura de tallas por subárea

	A				B				C				D			
	Rango	Moda	Media	%<28cm	Rango	Moda	Media	%<28cm	Rango	Moda	Media	%<28cm	Rango	Moda	Media	%<28cm
6-Ene																
7-Ene									20 - 38	23	24.3	91.4				
8-Ene									19 - 37	23	23.5	96.6				
9-Ene					19 - 39	23	23.3	97.2								
10-Ene									20 - 37	23	24.1	91.1				
11-Ene	20 - 65	22	29.9	65.8												
12-Ene																

Cifras preliminares.

(\*) Talla Mínima Autorizada

El 6 y 12 de enero, no hubo desembarque de la flota industrial.