



Reporte 1. Pesquería de Merluza
Al 12 de octubre de 2023

Desembarque (t) de recursos demersales de la flota arrastrera

	INDUSTRIAL			TOTAL	OTROS	TOTAL	Número embarcaciones		
	EAC	EAME	EME	merluza	demersales		EAC	EAME	EME
Jul. 2023	5.2	128	1.3	134.5	321.9	456.4			
Ago. 2023	3.5	317	0.6	321.1	531.5	852.6			
Set. 2023	18.3	383	0.4	401.7	454	855.7			
01-7 Oct		33.4	4	37.4	8.7	46.1			
8 Oct									
9 Oct									
10 Oct		4.6		4.6	1.1	5.7		1	
11 Oct									
12 Oct									
TOTAL	27	866	6.3	899.3	1317.2	2216.5		1	

Distribución espacial de la flota por subárea

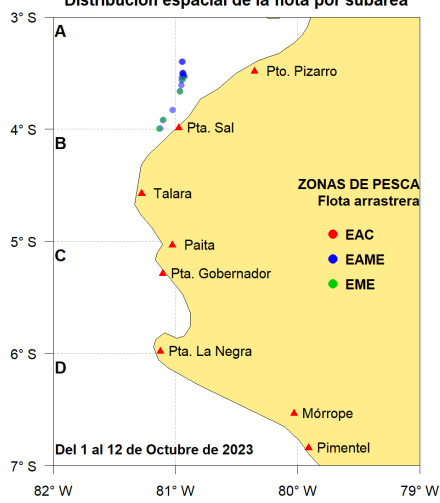

Captura (t) por subárea

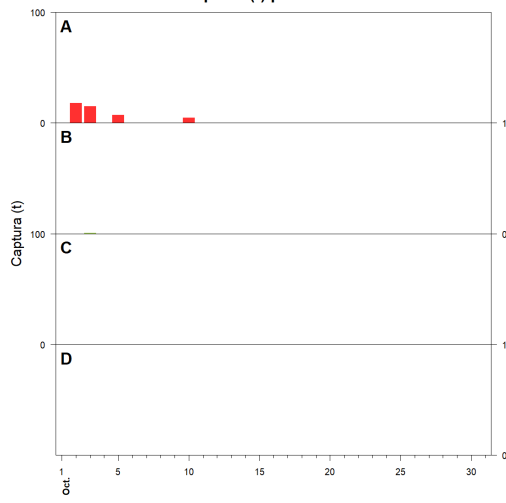

Estructura acumulada de tallas por subárea

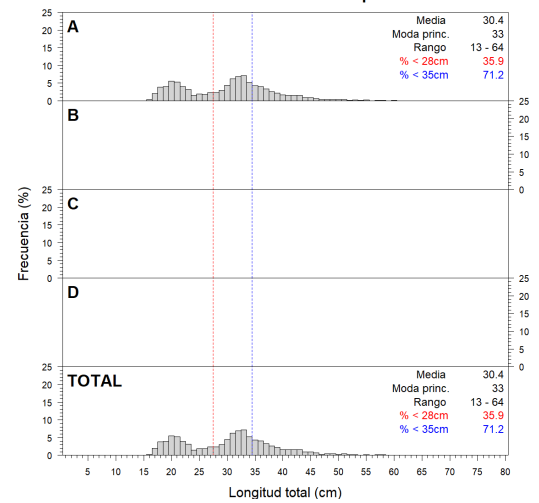

Longitud media (cm) por subáreas

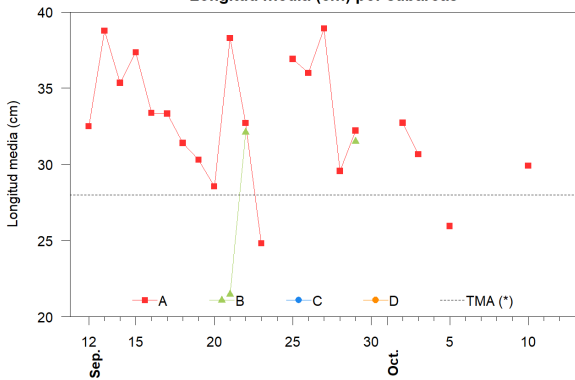

Desembarque (t) por tipo de flota

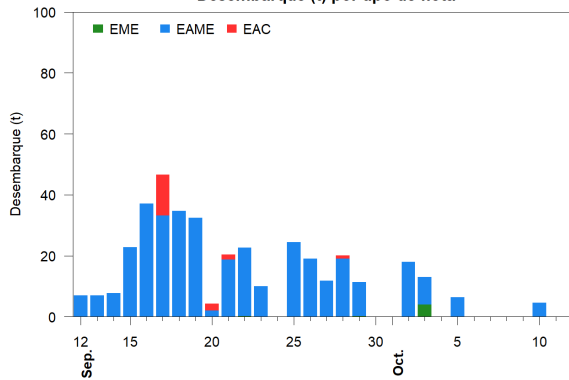

Balance de la cuota de Merluza
Julio 2023 - Junio 2024 (10 000 t)

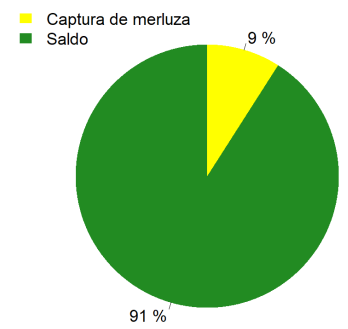

Estadísticas descriptivas de la estructura de tallas por subárea

	A				B				C				D			
	Rango	Moda	Media	%<28cm	Rango	Moda	Media	%<28cm	Rango	Moda	Media	%<28cm	Rango	Moda	Media	%<28cm
6-Oct																
7-Oct																
8-Oct																
9-Oct																
10-Oct	17 - 64	22	29.9	41.7												
11-Oct																
12-Oct																

Cifras preliminares.

(*) Talla Mínima Autorizada

Los días del 6 al 9 y del 11 al 12 de octubre, no hubo desembarque de la flota industrial.