



Reporte 1. Pesquería de Merluza
Al 12 de septiembre de 2022

Desembarque (t) de recursos demersales de la flota arrastrera

	INDUSTRIAL			TOTAL	OTROS	TOTAL	Número embarcaciones		
	EAC	EAME	EME	merluza	demersales		EAC	EAME	EME
Jul. 2022	1170.9	1172.5		2343.4	1212.9	3556.3			
Ago. 2022	1247.1	1206.7		2453.8	1682.4	4136.2			
01-7 Sep	399.5	306.8		706.3	170.9	877.2			
8 Sep	129.1	67.3		196.4	4.8	201.2	14	2	
9 Sep	110.2	45		155.2	12.2	167.4	13	2	
10 Sep									
11 Sep	137.2	93.7		230.9	2.1	233	11	3	
12 Sep	73.7	37.5		111.2	18.2	129.4	13	3	
TOTAL	3267.7	2929.5		6197.2	3103.5	9300.7	51	10	

Distribución espacial de la flota por subárea

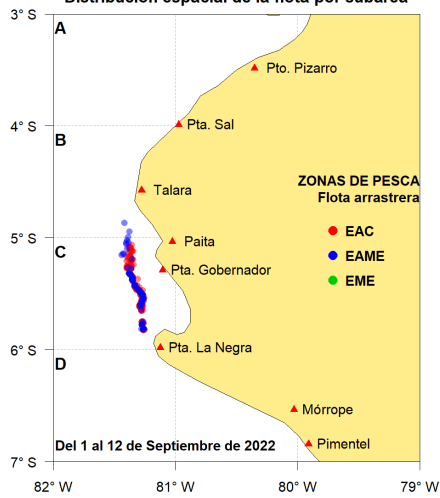

Captura (t) por subárea

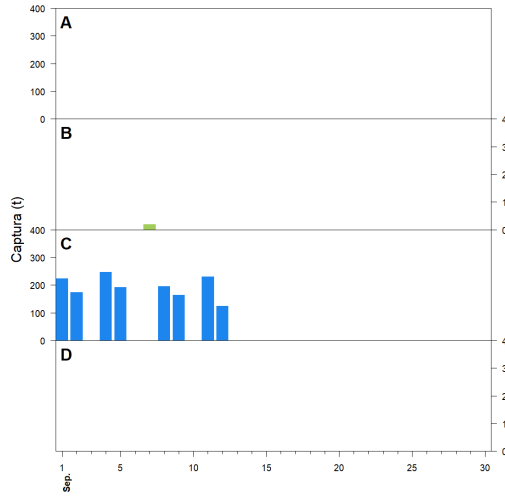

Estructura acumulada de tallas por subárea

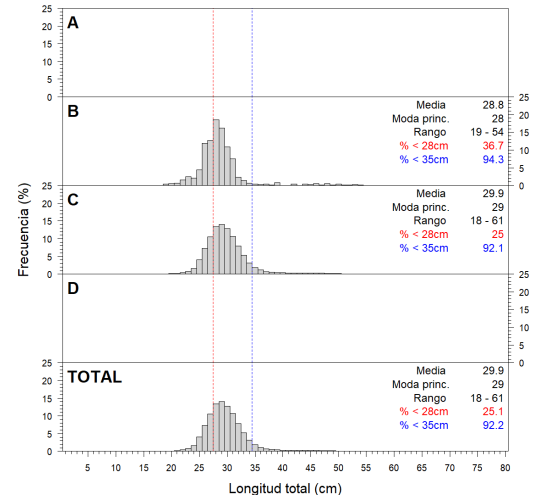

Longitud media (cm) por subáreas

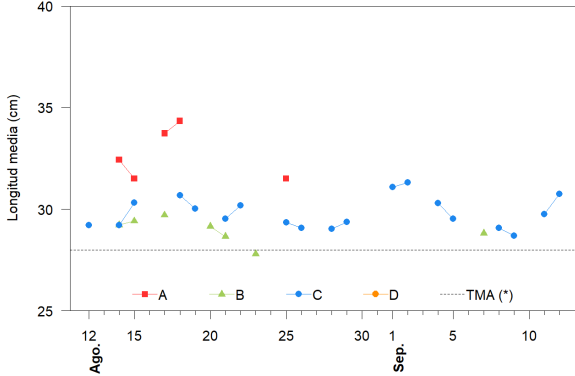

Desembarque (t) por tipo de flota

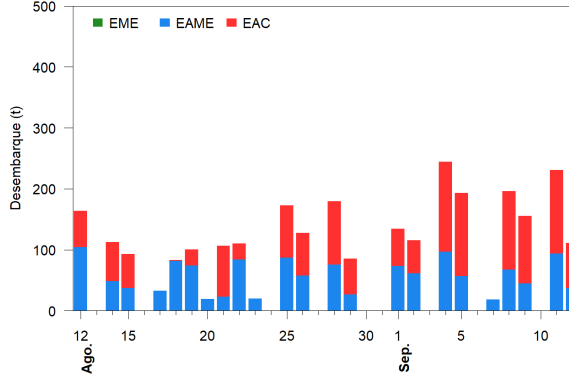

Balance de la cuota de Merluza
Julio 2022 - Junio 2023 (47 287 t)

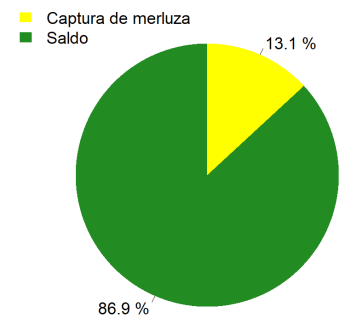

Estadísticas descriptivas de la estructura de tallas por subárea

	A				B				C				D			
	Rango	Moda	Media	%<28cm	Rango	Moda	Media	%<28cm	Rango	Moda	Media	%<28cm	Rango	Moda	Media	%<28cm
6-Sep																
7-Sep					19 - 54	28	28.8	36.7								
8-Sep									18 - 52	28	29.1	31				
9-Sep									19 - 54	28	28.7	36.5				
10-Sep																
11-Sep									20 - 54	29	29.8	27.2				
12-Sep									18 - 51	30	30.7	18.2				

Cifras preliminares.

(*) Talla Mínima Autorizada

Los días 6 y 10 de setiembre no hubo desembarque de la flota industrial.