



IMARPE
INSTITUTO DEL MAR DEL PERÚ

DIRECCIÓN EJECUTIVA-CIENTÍFICA
DIRECCIÓN GENERAL DE INVESTIGACIONES EN RECURSOS DEMERSALES Y LITORALES
ÁREA FUNCIONAL DE INVESTIGACIONES EN PECES DEMERSALES, BENTÓNICOS Y LITORALES
Régimen Provisional de Pesca del Recurso Merluza, 1 de julio 2023 - 30 junio 2024
R.M. N° 217-2023-PRODUCE
Área autorizada de pesca: Extremo norte a 07°00 LS



Reporte 1. Pesquería de Merluza
Al 13 de noviembre de 2023

Desembarque (t) de recursos demersales de la flota arrastrera

	INDUSTRIAL			TOTAL	OTROS	TOTAL	Número embarcaciones		
	EAC	EAME	EME	merluza	demersales		EAC	EAME	EME
Jul. 2023	5.2	128	1.3	134.5	321.9	456.4			
Ago. 2023	3.5	317	0.6	321.1	531.5	852.6			
Set. 2023	18.3	383	0.4	401.7	454.0	855.7			
Oct. 2023	12.8	170.4	4.2	187.4	27.6	215.0			
01-8 Nov	6.8	79.7	2.3	88.8	15.0	103.8			
9 Nov		7.6		7.6	4.0	11.6		1	
10 Nov	10.2	17.8		28.0	2.9	30.9	1	1	
11 Nov		3.8	0.6	4.4	11.1	15.5		1	1
12 Nov	8.9			8.9	0.7	9.6	2		
13 Nov	8.7	22.6		31.3	1.6	32.9	1	1	
TOTAL	74.4	1129.9	9.4	1213.7	1370.3	2584.0	4	4	1

Distribución espacial de la flota por subárea

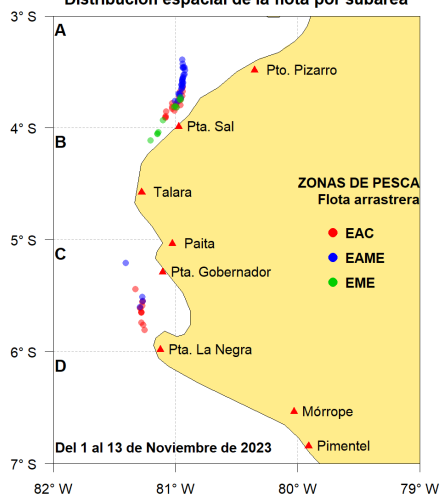

Captura (t) por subárea

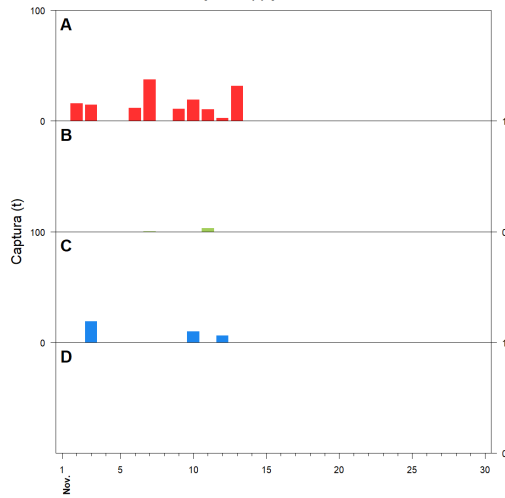

Estructura acumulada de tallas por subárea

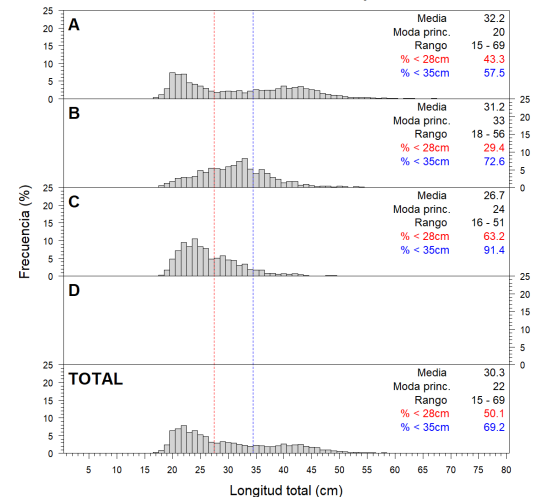

Longitud media (cm) por subáreas

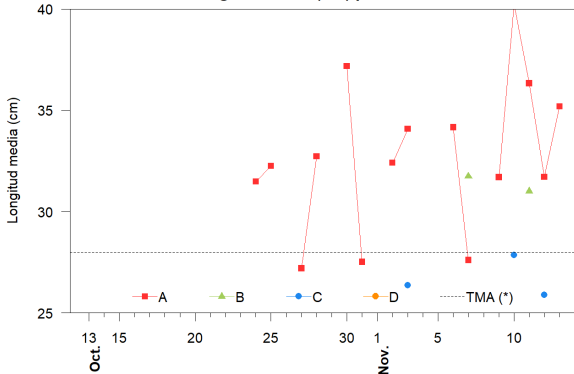

Desembarque (t) por tipo de flota

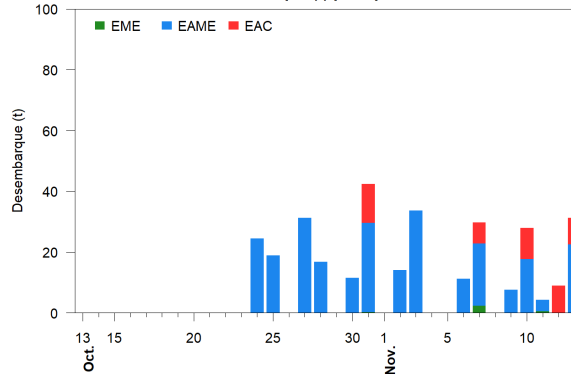

Balance de la cuota de Merluza
Julio 2023 - Junio 2024 (10 000 t)

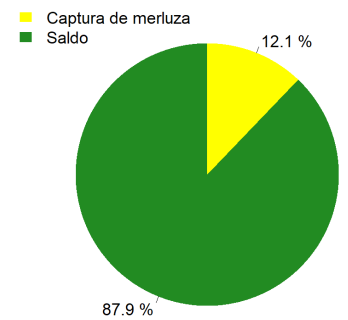

Estadísticas descriptivas de la estructura de tallas por subárea

	A				B				C				D			
	Rango	Moda	Media	%<28cm	Rango	Moda	Media	%<28cm	Rango	Moda	Media	%<28cm	Rango	Moda	Media	%<28cm
7-Nov	16 - 67	20	27.6	64.5	18 - 56	33	31.7	24.6								
8-Nov																
9-Nov	17 - 59	20	31.7	47.2												
10-Nov	19 - 68	41	40.2	10.4					16 - 48	29	27.9	48.7				
11-Nov	19 - 58	40	36.3	22	18 - 53	33	31	31.3								
12-Nov	18 - 59	24	31.7	36.9					18 - 46	21	25.9	67.5				
13-Nov	15 - 68	21	35.2	30.4												

Cifras preliminares.

(*) Talla Mínima Autorizada

El 8 de noviembre, no hubo desembarque de la flota industrial.

La incidencia del 11, 12 y 13 de noviembre, corresponden a una muestra no significativa.